480.000 € Casa / Villa - Venduto/a

Casa / villa nuova costruzione di 3 camere da letto in vendita a Finestrat

Spagna » Costa Blanca » Finestrat / Sierra Cortina » 03509

3	3	241m²	377m²
Bedrooms	Bathrooms	Planimetrie	Plot size

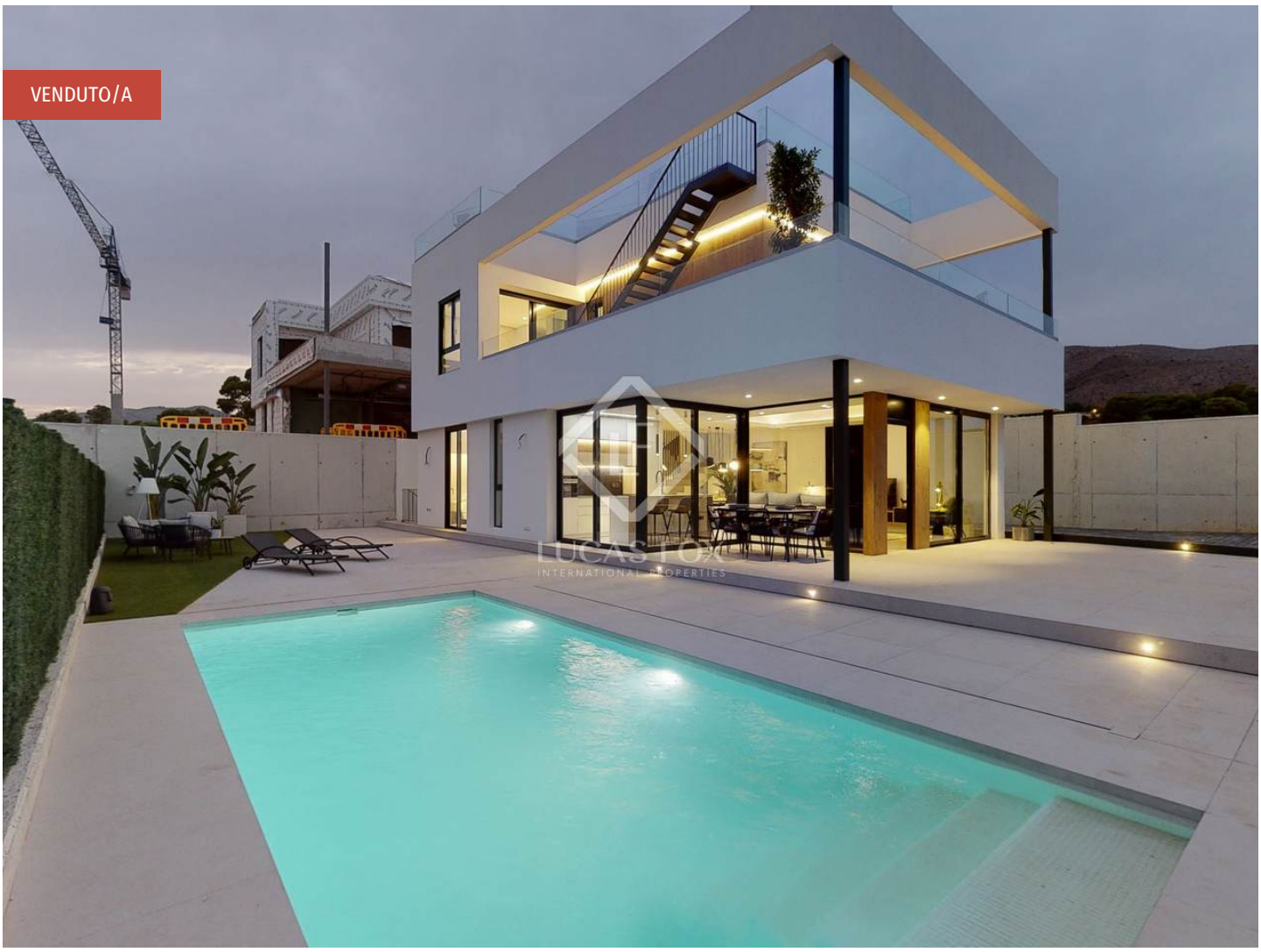

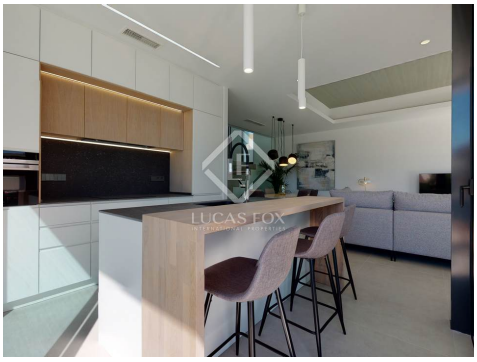

Contattaci per questa proprietà

+34 966 048 356 • alicante@lucasfox.es • lucasfox.it • Calle Bazán 28, Local 1, Alicante, Spagna

480.000 € Casa / Villa - Venduto/a

Casa / villa nuova costruzione di 3 camere da letto in vendita a Finestrat

Spagna » Costa Blanca » Finestrat / Sierra Cortina » 03509

3	3	241m²	377m²
Bedrooms	Bathrooms	Planimetrie	Plot size

DESCRIZIONE

Bella villa dal design moderno ad alta efficienza energetica e con piscina privata, solarium e ampia taverna in vendita a Finestrat a soli 10 minuti dal mare.

Questa magnifica villa di nuova costruzione si trova a Finestrat, con spettacolari viste panoramiche sul mare e sullo skyline di Benidorm.

La casa è immersa nella natura, a soli 10 minuti dal mare. Inoltre, intorno ad esso avrete tutti i servizi nelle vicinanze, come il centro commerciale La Marina, che offre una selezione di negozi, supermercati e ristoranti.

Oltre ad avere un bellissimo design moderno, la casa si trova su un ampio terreno di quasi 400 mq con piscina privata e parcheggio con cancello motorizzato. Dispone inoltre di diverse terrazze, di un giardino e di un patio all'inglese di 30 m².

La villa è distribuita su due piani, più un ampio solarium per prendere il sole e godere dei migliori panorami, oltre ad un seminterrato di quasi 100 mq che può essere utilizzato come sala giochi o come ulteriore camera da letto.

Il piano terra è composto da un ampio soggiorno-pranzo, una cucina aperta con grandi finestre, un bagno completo e una camera da letto con armadio a muro e accesso al terrazzo.

Il primo piano ospita due ampie camere da letto con armadi a muro e ciascuna con bagno privato. Uno di loro comprende uno spogliatoio ed entrambi hanno accesso ad un'ampia terrazza soleggiata per fare colazione.

Allo stesso modo, la villa include le ultime tecnologie per rendere la tua casa un luogo accogliente e pratico, che ti consente di ridurre i tuoi consumi di elettricità e acqua, grazie al suo certificato energetico A. Per la produzione di acqua calda sanitaria, viene utilizzato un sistema da aerotermico per ridurre i costi.

Inoltre è dotato di un sistema di ventilazione a doppio flusso con recupero di calore per garantire la ventilazione dell'abitazione con quasi nessuna dispersione termica, nonché la qualità dell'aria all'interno dell'abitazione, ventilandola adeguatamente senza la necessità di aprire le finestre. La cucina è completamente attrezzata con elettrodomestici.

lucasfox.it/go/ali27199

Vista sul mare, Vista Montagna, Terrazza, Piscina climatizzata, Giardino, Luce naturale, Parcheggio, Zona Relax, Vicino scuole internazionali, Vicino il trasporto pubblico, Sistema domotico, Sistema di allarme, Sicurezza, Si accettano animali domestici, Riscaldamento, Nuova costruzione, Finestre con doppio vetro, Esterno, Cucina attrezzata, Armadi a muro, Aria condizionata

Contattaci per questa proprietà

+34 966 048 356 • alicante@lucasfox.es • lucasfox.it • Calle Bazán 28, Local 1, Alicante, Spagna

480.000 € Casa / Villa - Venduto/a

Casa / villa nuova costruzione di 3 camere da letto in vendita a Finestrat

Spagna » Costa Blanca » Finestrat / Sierra Cortina » 03509

3	3	241m²	377m²
Bedrooms	Bathrooms	Planimetrie	Plot size

Se vuoi vivere in una casa moderna, con le migliori qualità e tecnologie, rispettosa dell'ambiente e vicina a tutti i servizi, contattaci per maggiori informazioni o per concordare una visita.

Informazioni importanti per le proprietà offerte da Lucas Fox. I dati di ogni immobile non sono parte di un'offerta o di un contratto. Non deve considerare veritiere o vincolanti le dichiarazioni rilasciate a Lucas Fox, verbalmente o per iscritto,rispetto all'immobile,allo stato in cui si trova o il suo valore.Lucas Fox o qualsiasi altro agente associato non hanno l'autorità' per fare dichiarazioni sull'immobile, e di conseguenza qualsiasi informazione e' libera dalla responsabilità' degli agenti, sia venditori che affittuari. Prima di firmare qualsiasi documento relazionato all'immobile,raccomandiamo ai clienti di consultarsi con un avvocato indipendente, e se necessario verificare lo stato/le dimensioni. 2.Fotografie: le fotografie mostrano determinate parti dell'immobile, cosi' come erano quando sono state scattate. Le aree, le dimensioni, le distanze che vengono fornite sono solo approssimative, e devono essere verificate dal cliente.

Contattaci per questa proprietà

+34 966 048 356 • alicante@lucasfox.es • lucasfox.it • Calle Bazán 28, Local 1, Alicante, Spagna