1.800.000 € Casa / Villa - In vendita - Proprietà in esclusiva

Casa / villa in condizioni eccellenti di 5 camere da letto in vendita a Alicante Golf

Spagna » Alicante » Alicante Golf » 03540

5	4	516m²	698m²
Bedrooms	Bathrooms	Planimetrie	Plot size

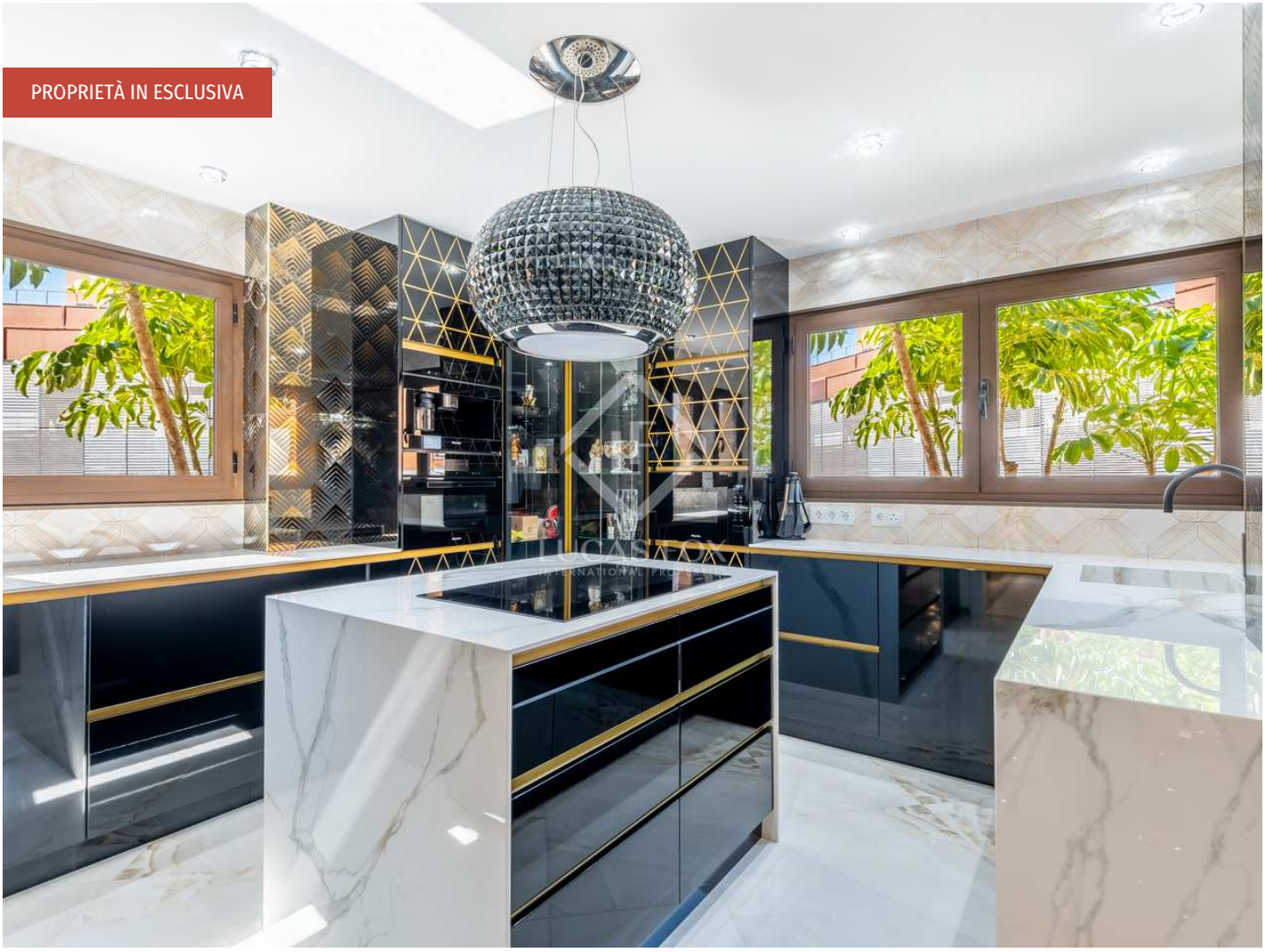

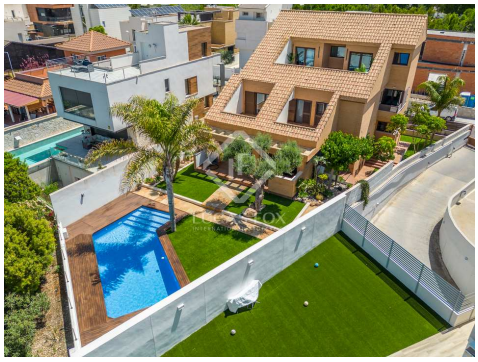

Contattaci per questa proprietà

+34 966 048 356 • alicante@lucasfox.es • lucasfox.it • Calle Bazán 28, Local 1, Alicante, Spagna

1.800.000 € Casa / Villa - In vendita - Proprietà in esclusiva

Casa / villa in condizioni eccellenti di 5 camere da letto in vendita a Alicante Golf

Spagna » Alicante » Alicante Golf » 03540

5	4	516m²	698m²
Bedrooms	Bathrooms	Planimetrie	Plot size

DESCRIZIONE

Villa premium in vendita sul campo da golf di Alicante, vicino alla spiaggia di San Juan. Ristrutturato alla perfezione, offre uno stile di vita raffinato con 500 m² di spazio. Splendido giardino, piscina privata, interni urban chic e vista panoramica.

Scopri la possibilità di vivere in modo rilassato vicino al centro città con questa residenza familiare premium immersa nel prestigioso campo da golf di Alicante, a pochi minuti dall'amata spiaggia di San Juan.

Godendo di una sofisticata estetica mediterranea, questa villa unifamiliare completamente ristrutturata si estende su oltre 500 metri quadrati, situata su un vasto terreno di quasi 700 metri quadrati.

Avvicinandoci alla villa, siamo accolti da un'area meticolosamente curata, perfettamente integrata dalla facilità e comodità del prato artificiale, che offre una soluzione a bassa manutenzione per il divertimento all'aperto. La pièce de résistance di questo paradiso all'aperto è un magnifico ulivo centenario, che aggiunge un tocco di naturale eleganza all'ambiente circostante.

Entra e vivi un mondo di eleganza premium e raffinatezza moderna. L'ampio soggiorno funge da cuore della casa, fondendosi perfettamente con una splendida terrazza coperta per la vita interna ed esterna.

La cucina separata dispone di elettrodomestici Míele di alta gamma che combinano senza sforzo stile e funzionalità. Con un frigorifero per vini, un rubinetto Quooker che eroga acqua minerale rinfrescante e una serie di accessori scelti con cura; questa cucina delizierà sicuramente anche lo chef casalingo più esigente.

Salendo al primo piano, scopriamo un'oasi di tranquillità e raffinatezza. La suite principale è una vera attrazione, con una camera da letto di dimensioni generose, una terrazza privata per il relax e un'elegante zona spogliatoio. La suite è completata da un bagno elegante e tecnologicamente avanzato, dotato di dispositivi intelligenti per la massima comodità. Tre ulteriori camere da letto secondarie, progettate con cura pensando al comfort, condividono un bagno ben arredato, garantendo ampio spazio per i membri della famiglia.

lucasfox.it/go/ali41901

Terrazza, Piscina, Garage, Luce naturale, Riscaldamento sotto il pavimento, Parcheggio, Vista sul golf, Vista, Vicino scuole internazionali, Vicino il trasporto pubblico, Sistema di allarme, Si accettano animali domestici, Sala giochi, Ristrutturato, Riscaldamento, Ripostiglio, Lavanderia, Finestre con doppio vetro, Cucina attrezzata, Caminetto, Balcone, Armadi a muro, Aria condizionata

Contattaci per questa proprietà

+34 966 048 356 • alicante@lucasfox.es • lucasfox.it • Calle Bazán 28, Local 1, Alicante, Spagna

1.800.000 € Casa / Villa - In vendita - Proprietà in esclusiva

Casa / villa in condizioni eccellenti di 5 camere da letto in vendita a Alicante Golf

Spagna » Alicante » Alicante Golf » 03540

5	4	516m²	698m²
Bedrooms	Bathrooms	Planimetrie	Plot size

Il secondo piano rivela un incantevole rifugio, caratterizzato da una deliziosa camera da letto con bagno en-suite, un invitante spazio ufficio e un'ampia terrazza con vista panoramica sul campo da golf e sulle montagne mozzafiato di Alicante. Perditi nella serenità dei dintorni e assapora i momenti di quieta riflessione.

Il piano seminterrato è pensato sia per la praticità che per l'intrattenimento, vantando un'ampia lavanderia per una maggiore comodità, una sala home cinema dove godersi serate di cinema con la famiglia e gli amici e un ampio garage che può ospitare fino a quattro auto, garantendo la massima facilità e sicurezza.

L'area della piscina di questa residenza familiare premium è un'assoluta delizia, offrendo una piccola oasi che si affaccia sul campo da golf e si crogiola al sole tutto il giorno. Circondata da un ponte in legno, la piscina diventa una caratteristica distintiva, fondendo perfettamente la bellezza naturale con il design contemporaneo. Questo spazio invitante è il luogo in cui momenti preziosi saranno condivisi con amici e familiari, creando ricordi duraturi. Insieme alla terrazza coperta, l'area della piscina diventa il vibrante punto focale della villa durante l'alta stagione, offrendo un ambiente perfetto per il relax, l'intrattenimento e il godimento del clima mediterraneo.

Questa villa premium è dotata di una serie di comfort e comodità moderni, tra cui riscaldamento a pavimento al piano principale e nei bagni, riscaldamento a gas, aria condizionata, caminetto elettrico e un sistema di allarme completo. Ogni dettaglio è stato attentamente considerato per elevare la tua esperienza di vita a nuovi livelli.

In sintesi, questa residenza familiare premium offre un'ottima combinazione di lusso, comfort e modernità combinata con l'architettura mediterranea. Non perdere l'occasione di scoprire questa marmellata in una posizione privilegiata e abbracciare lo stile di vita premium che ti aspetta in questa straordinaria villa.

Contattaci per questa proprietà

+34 966 048 356 • alicante@lucasfox.es • lucasfox.it • Calle Bazán 28, Local 1, Alicante, Spagna

1.800.000 € Casa / Villa - In vendita - Proprietà in esclusiva

Casa / villa in condizioni eccellenti di 5 camere da letto in vendita a Alicante Golf

Spagna » Alicante » Alicante Golf » 03540

5	4	516m²	698m²
Bedrooms	Bathrooms	Planimetrie	Plot size

Informazioni importanti per le proprietà offerte da Lucas Fox. I dati di ogni immobile non sono parte di un'offerta o di un contratto. Non deve considerare veritiere o vincolanti le dichiarazioni rilasciate a Lucas Fox, verbalmente o per iscritto,rispetto all'immobile,allo stato in cui si trova o il suo valore.Lucas Fox o qualsiasi altro agente associato non hanno l'autorità' per fare dichiarazioni sull'immobile, e di conseguenza qualsiasi informazione e' libera dalla responsabilità' degli agenti, sia venditori che affittuari. Prima di firmare qualsiasi documento relazionato all'immobile,raccomandiamo ai clienti di consultarsi con un avvocato indipendente, e se necessario verificare lo stato/le dimensioni. 2.Fotografie: le fotografie mostrano determinate parti dell'immobile, cosi' come erano quando sono state scattate. Le aree, le dimensioni, le distanze che vengono fornite sono solo approssimative, e devono essere verificate dal cliente.

Contattaci per questa proprietà

+34 966 048 356 • alicante@lucasfox.es • lucasfox.it • Calle Bazán 28, Local 1, Alicante, Spagna