5.595.000 € Casa / Villa - In vendita

Proprietà di design squisito con una vista mozzafiato sul mare in vendita a Altea. La quintessenza del lusso.

Spagna » Costa Blanca » Altea » Altea Town » 03590

6	8	920m²	1.880m²
Bedrooms	Bathrooms	Planimetrie	Plot size

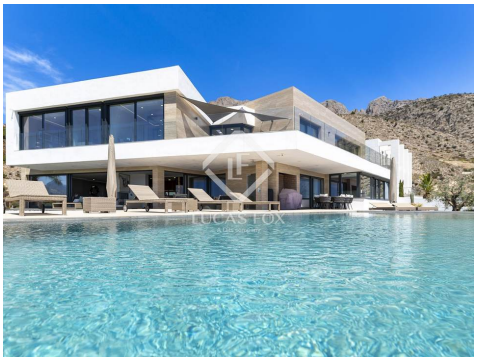

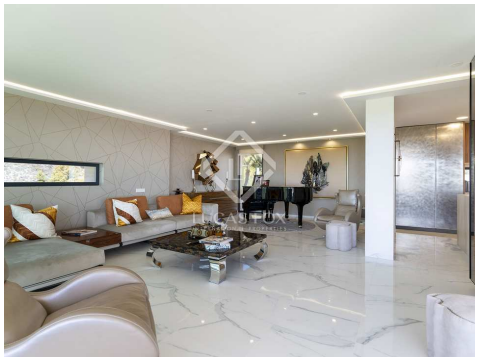

Contattaci per questa proprietà

+34 965 208 331 • altea@lucasfox.es • lucasfox.it • Plaza de los Deportes, Altea, Alicante, Spagna

5.595.000 € Casa / Villa - In vendita

Proprietà di design squisito con una vista mozzafiato sul mare in vendita a Altea. La quintessenza del lusso.

Spagna » Costa Blanca » Altea » Altea Town » 03590

6	8	920m²	1.880m²
Bedrooms	Bathrooms	Planimetrie	Plot size

DESCRIZIONE

Elegante villa di design con vista mare mozzafiato con 6 camere da letto, piscina, terrazza, ascensore, home cinema, sala biliardo, piscina coperta, sauna e palestra.

Questa magnifica proprietà, situata nella zona residenziale di Paradiso, è perfettamente all'altezza del suo nome. Si trova sopra una baia naturale incontaminata di Altea in Costa Blanca con viste ininterrotte uniche sulla costa e sulle montagne.

Costruita nel punto più alto della zona residenziale di Altea la Vieja su 1.880 mq di terreno, questa villa di 920 mq con 6 camere da letto e 6 bagni, home cinema, piscina interna e zona palestra possiede un'atmosfera unica e serena a breve distanza in auto da il centro della città di Altea e la spiaggia. Circondato da uno splendido giardino paesaggistico con una grande piscina, palme e sculture originali, è perfetto per pomeriggi sereni o ricevimenti grandiosi.

Il design moderno ed efficiente di questa architettura di lusso ha ispirato il designer a creare salotti che si estendono nel giardino, terrazze che continuano all'interno della casa. Questa è la magia di questa proprietà: la sua capacità di estendere gli spazi esterni in interni confortevoli, catturando quella brezza che si insinua per creare ambienti naturali all'interno e spazi accoglienti all'esterno.

L'ambiente squisito creato da materiali preziosi, pietra naturale, legno chiaro o vetro vi trasporterà in un mondo di lusso sfrenato e supererà le vostre aspettative.

Le fondazioni, i muri di sostegno in cemento armato e gli isolamenti termoacustici sono realizzati con il sistema Baupanel Building famoso anche per essere resistente al fuoco e agli uragani.

La villa immersa nella luce è composta da 2 livelli con vista panoramica sul mare e un seminterrato, il tutto collegato da ascensore interno.

Il piano terra ospita la sala da pranzo e la zona cucina, il soggiorno principale con camino che si apre sulla piscina e sulla terrazza coperta, un salotto esterno e il giardino con una fantastica vista sul mare. Allo stesso livello troverete un ufficio, la cucina estiva e un ampio garage chiuso.

lucasfox.it/go/alt39225

Vista sul mare, Vista Montagna, Terrazza, Piscina climatizzata, Piscina al coperto, Piscina, Giardino, Spa, Jacuzzi, Palestra, Garage, Ascensore, Tetto alto, Luce naturale, Riscaldamento sotto il pavimento, Parcheggio, Edificio modernista, Zona Relax, Viste della città, Vista panoramica, Vista, Sistema domotico, Sistema di allarme, Sicurezza, Si accettano animali domestici, Sala giochi, Riscaldamento, Ripostiglio, Pannelli solari, Nuova costruzione, Lavanderia, Finestre con doppio vetro, Esterno, Cucina attrezzata, Cucina aperta, Cinema in casa, Caminetto, Camerino per cambiarsi, Biblioteca, Armadi a muro, Aria condizionata, Accesso per sedia a rotelle, ,

Contattaci per questa proprietà

+34 965 208 331 • altea@lucasfox.es • lucasfox.it • Plaza de los Deportes, Altea, Alicante, Spagna

5.595.000 € Casa / Villa - In vendita

Proprietà di design squisito con una vista mozzafiato sul mare in vendita a Altea. La quintessenza del lusso.

Spagna » Costa Blanca » Altea » Altea Town » 03590

6	8	920m²	1.880m²
Bedrooms	Bathrooms	Planimetrie	Plot size

Al piano superiore troverete un'ampia camera da letto principale aperta su un ampio terrazzo con vista mare, una cabina armadio, un enorme bagno con vasca e cabina doccia affacciato sulla montagna.

Questo livello offre un ufficio aperto fronte mare, altre 4 camere da letto e 3 bagni.

Il piano inferiore ospita una sala home cinema, una sala biliardo con patio esterno, una piscina interna riscaldata con idromassaggio, un'area relax e palestra e una sauna. Comprende anche un locale tecnico.

La finitura finale è elegante con un elevato standard di materiali e una lavorazione artigianale di alta qualità. Questa nuova proprietà vi offrirà gli ultimi progressi tecnologici in termini di prestazioni termiche, acustiche e di tenuta all'aria.

Per un maggiore comfort, la villa è dotata di un sistema di aria condizionata che utilizza l'energia aerotermica e di riscaldamento a pavimento tramite un sistema aria-acqua.

Installazione di domotica interna, un sistema di allarme di sicurezza.

Questa è la villa perfetta per divertirsi e rilassarsi ad Altea in Costa Blanca. Questa casa non è solo una residenza ma una dichiarazione di vita lussuosa, promettendo uno stile di vita di comfort ed esclusività.

Per ulteriori informazioni, contattare Lucas Fox Altea al numero 0034 965 208 331.

Contattaci per questa proprietà

+34 965 208 331 • altea@lucasfox.es • lucasfox.it • Plaza de los Deportes, Altea, Alicante, Spagna

5.595.000 € Casa / Villa - In vendita

Proprietà di design squisito con una vista mozzafiato sul mare in vendita a Altea. La quintessenza del lusso.

Spagna » Costa Blanca » Altea » Altea Town » 03590

6	8	920m²	1.880m²
Bedrooms	Bathrooms	Planimetrie	Plot size

Informazioni importanti per le proprietà offerte da Lucas Fox. I dati di ogni immobile non sono parte di un'offerta o di un contratto. Non deve considerare veritiere o vincolanti le dichiarazioni rilasciate a Lucas Fox, verbalmente o per iscritto,rispetto all'immobile,allo stato in cui si trova o il suo valore.Lucas Fox o qualsiasi altro agente associato non hanno l'autorità' per fare dichiarazioni sull'immobile, e di conseguenza qualsiasi informazione e' libera dalla responsabilità' degli agenti, sia venditori che affittuari. Prima di firmare qualsiasi documento relazionato all'immobile,raccomandiamo ai clienti di consultarsi con un avvocato indipendente, e se necessario verificare lo stato/le dimensioni. 2.Fotografie: le fotografie mostrano determinate parti dell'immobile, cosi' come erano quando sono state scattate. Le aree, le dimensioni, le distanze che vengono fornite sono solo approssimative, e devono essere verificate dal cliente.

Contattaci per questa proprietà

+34 965 208 331 • altea@lucasfox.es • lucasfox.it • Plaza de los Deportes, Altea, Alicante, Spagna