Prezzo su richiesta Appartamento - In vendita

Appartamento nuova costruzione di 3 camere da letto con 20m² terrazza in vendita a Grandvalira Ski area

Andorra » Grandvalira Ski area » AD100

3	3	133m²	20m²
Bedrooms	Bathrooms	Planimetrie	Terrazza

Contattaci per questa proprietà

+376 775 077 • andorra@lucasfox.com • lucasfox.it • Carrer de la Unió, 9, Escaldes-Engordany, Andorra

Prezzo su richiesta Appartamento - In vendita

Appartamento nuova costruzione di 3 camere da letto con 20m² terrazza in vendita a Grandvalira Ski area

Andorra » Grandvalira Ski area » AD100

3	3	133m²	20m²
Bedrooms	Bathrooms	Planimetrie	Terrazza

DESCRIZIONE

Appartamento con 3 camere da letto, molto luminoso, con finiture di alta qualità e viste fantastiche, in vendita nel nuovo sviluppo di Llac Blau a El Tarter, molto vicino a Grandvalira.

Llac Blau è un nuovissimo sviluppo, situato nella soleggiata zona di El Tarter, nella parrocchia di Canillo, a pochi minuti a piedi dalle piste da sci di Grandvalira.

Questo accogliente e luminoso appartamento di design dispone di 133 m² così distribuiti:

Innanzitutto troviamo un luminoso ed elegante soggiorno con un'ampia zona pranzo e l'accesso a una terrazza, dotata di una fantastica vasca idromassaggio e di una vista meravigliosa. Successivamente, abbiamo una grande cucina aperta completamente attrezzata con tutti gli elettrodomestici e un bancone all'americana. Accanto troviamo un bagno di cortesia seguito da una lavanderia.

La zona notte offre una master suite con spogliatoio e bagno privato con vasca e doccia. Dispone inoltre di due camere matrimoniali con un bagno che le serve.

Questo fantastico appartamento si presenta con finiture di alta qualità. Grazie al suo orientamento, gode di una perfetta esposizione al sole. Inoltre si segnala che si compone di un ripostiglio e di un box privato con 3 posti auto.

È la casa ideale per chi vuole godere dei privilegi e delle comodità di vivere in una zona tranquilla. È perfetto anche per gli amanti della montagna, con diversi percorsi per escursioni a piedi o altre attività in mezzo alla natura. Inoltre, se sei un appassionato di sci, puoi praticarlo spesso, poiché è molto vicino alle piste da sci di Grandvalira.

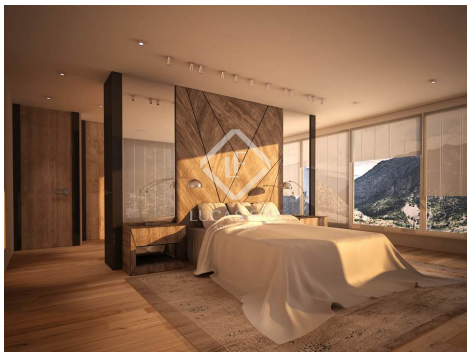

lucasfox.it/go/and22747

Vista Montagna, Terrazza, Jacuzzi, Tetto alto, Parquet, Luce naturale, Parcheggio, Vista, Vicino scuole internazionali, Vicino il trasporto pubblico, Riscaldamento, Ripostiglio, Nuova costruzione, Lavanderia, Finestre con doppio vetro, Esterno, Cucina attrezzata, Caminetto, Camerino per cambiarsi, Balcone, Armadi a muro

Contattaci per questa proprietà

+376 775 077 • andorra@lucasfox.com • lucasfox.it • Carrer de la Unió, 9, Escaldes-Engordany, Andorra

Prezzo su richiesta Appartamento - In vendita

Appartamento nuova costruzione di 3 camere da letto con 20m² terrazza in vendita a Grandvalira Ski area

Andorra » Grandvalira Ski area » AD100

3	3	133m²	20m²
Bedrooms	Bathrooms	Planimetrie	Terrazza

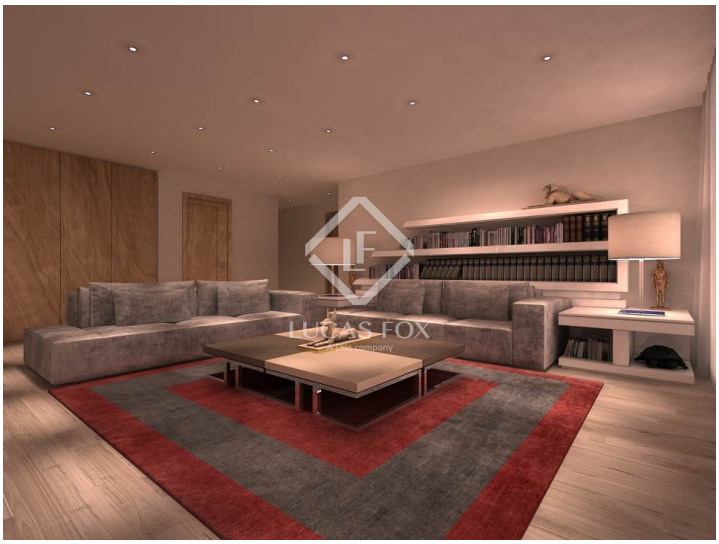

Informazioni importanti per le proprietà offerte da Lucas Fox. I dati di ogni immobile non sono parte di un'offerta o di un contratto. Non deve considerare veritiere o vincolanti le dichiarazioni rilasciate a Lucas Fox, verbalmente o per iscritto,rispetto all'immobile,allo stato in cui si trova o il suo valore.Lucas Fox o qualsiasi altro agente associato non hanno l'autorità' per fare dichiarazioni sull'immobile, e di conseguenza qualsiasi informazione e' libera dalla responsabilità' degli agenti, sia venditori che affittuari. Prima di firmare qualsiasi documento relazionato all'immobile,raccomandiamo ai clienti di consultarsi con un avvocato indipendente, e se necessario verificare lo stato/le dimensioni. 2.Fotografie: le fotografie mostrano determinate parti dell'immobile, cosi' come erano quando sono state scattate. Le aree, le dimensioni, le distanze che vengono fornite sono solo approssimative, e devono essere verificate dal cliente.

Contattaci per questa proprietà

+376 775 077 • andorra@lucasfox.com • lucasfox.it • Carrer de la Unió, 9, Escaldes-Engordany, Andorra