472.000 € Appartamento - Venduto/a

Appartamento nuova costruzione di 3 camere da letto con 11m² terrazza in vendita a Badalona

Spagna » Barcellona » Barcelona Città » Badalona Beach » 08918

3	2	119m²	11m²
Bedrooms	Bathrooms	Planimetrie	Terrazza

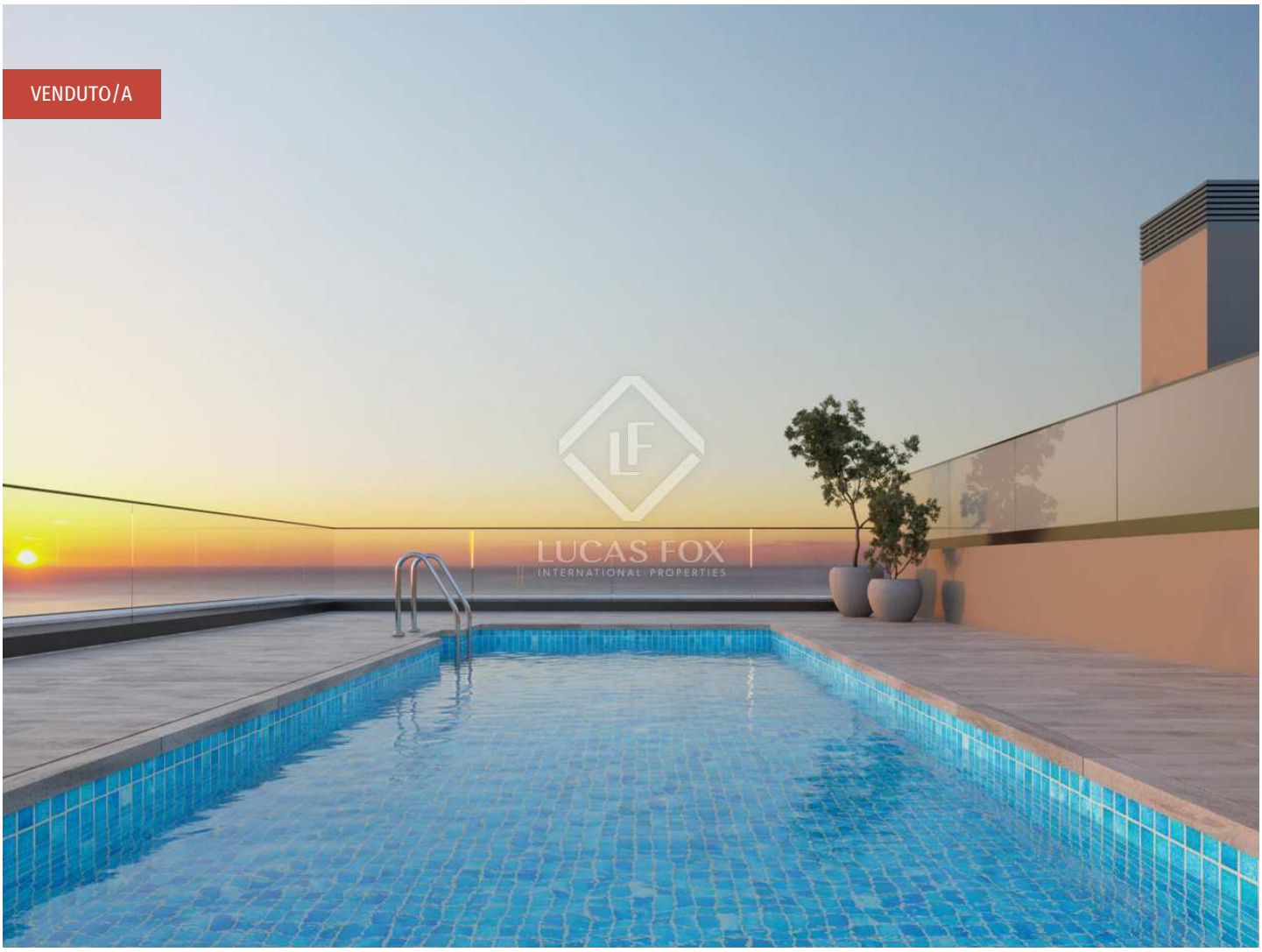

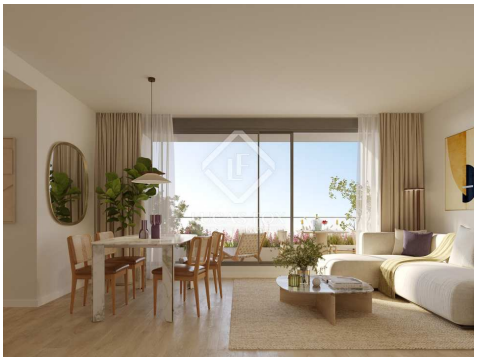

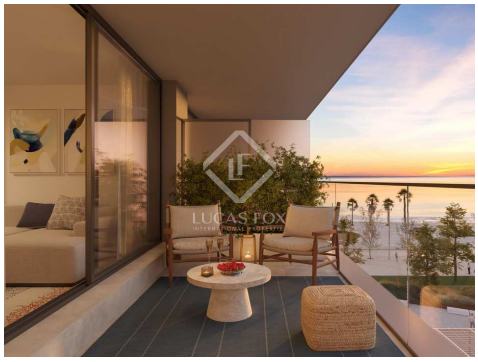

Contattaci per questa proprietà

+34 933 562 989 • info@lucasfox.com • lucasfox.it • Passeig de Gràcia 78, Principal 2º, Barcelona, Spagna

472.000 € Appartamento - Venduto/a

Appartamento nuova costruzione di 3 camere da letto con 11m² terrazza in vendita a Badalona

Spagna » Barcellona » Barcelona Città » Badalona Beach » 08918

3	2	119m²	11m²
Bedrooms	Bathrooms	Planimetrie	Terrazza

DESCRIZIONE

Appartamento di nuova costruzione con 3 camere da letto e terrazza di 11 m² in vendita a Badalona, Barcellona.

Progettato da SOB Arquitectes Studio, Badalona Beach Apartments – è composto da centoquarantotto appartamenti con 1, 2 e 3 camere da letto in 3 torri moderne con finiture pulite e negozi al piano terra.

Questo delizioso appartamento si trova al primo piano di un nuovissimo sviluppo vicino alla spiaggia di Badalona. Il proprietario beneficia dell'accesso a una terrazza panoramica comune con piscina.

L'edificio si trova su un ampio lungomare a pochi passi sia dalla spiaggia che dal porto turistico dove troverete tutti i servizi come aree giochi per bambini, bar sulla spiaggia, ristoranti, supermercati e scuole.

L'appartamento è composto da 3 camere da letto e 2 bagni, oltre a un soggiorno-pranzo, una cucina e una terrazza privata. È dotato di riscaldamento a pavimento, aria condizionata e sono inoltre disponibili un posto auto e un ripostiglio.

Un fantastico appartamento di nuova costruzione con finiture di alta qualità in una posizione imbattibile.

lucasfox.it/go/bcn35733

Terrazza, Piscina, Ascensore, Luce naturale, Terrazza comunitaria, Parcheggio, Viste della città, Vicino il trasporto pubblico, Ripostiglio, Nuova costruzione, Aria condizionata

Contattaci per questa proprietà

+34 933 562 989 • info@lucasfox.com • lucasfox.it • Passeig de Gràcia 78, Principal 2º, Barcelona, Spagna

472.000 € Appartamento - Venduto/a

Appartamento nuova costruzione di 3 camere da letto con 11m² terrazza in vendita a Badalona

Spagna » Barcellona » Barcelona Città » Badalona Beach » 08918

3	2	119m²	11m²
Bedrooms	Bathrooms	Planimetrie	Terrazza

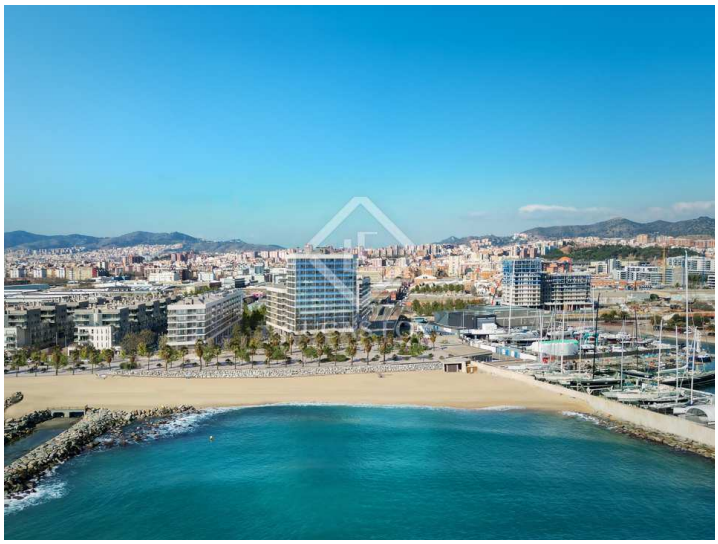

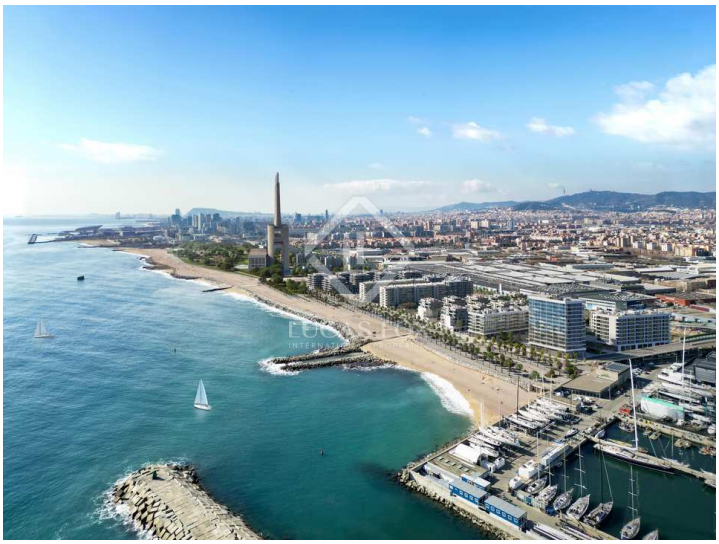

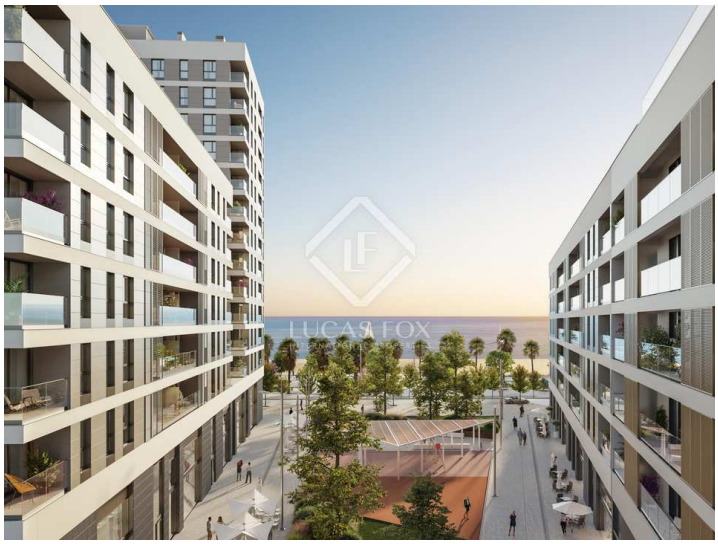

Informazioni importanti per le proprietà offerte da Lucas Fox. I dati di ogni immobile non sono parte di un'offerta o di un contratto. Non deve considerare veritiere o vincolanti le dichiarazioni rilasciate a Lucas Fox, verbalmente o per iscritto,rispetto all'immobile,allo stato in cui si trova o il suo valore.Lucas Fox o qualsiasi altro agente associato non hanno l'autorità' per fare dichiarazioni sull'immobile, e di conseguenza qualsiasi informazione e' libera dalla responsabilità' degli agenti, sia venditori che affittuari. Prima di firmare qualsiasi documento relazionato all'immobile,raccomandiamo ai clienti di consultarsi con un avvocato indipendente, e se necessario verificare lo stato/le dimensioni. 2.Fotografie: le fotografie mostrano determinate parti dell'immobile, cosi' come erano quando sono state scattate. Le aree, le dimensioni, le distanze che vengono fornite sono solo approssimative, e devono essere verificate dal cliente.

Contattaci per questa proprietà

+34 933 562 989 • info@lucasfox.com • lucasfox.it • Passeig de Gràcia 78, Principal 2º, Barcelona, Spagna