1.950 € al mese Appartamento - Affittato/a

Appartamento in condizioni eccellenti di 3 camere da letto con 12m² terrazza in affitto a Eixample Sinistro

Spagna » Barcellona » Barcelona Città » Eixample Sinistro » 08036

3	2	95m²	12m²
Bedrooms	Bathrooms	Planimetrie	Terrazza

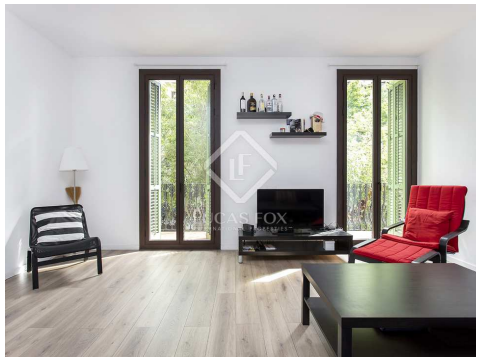

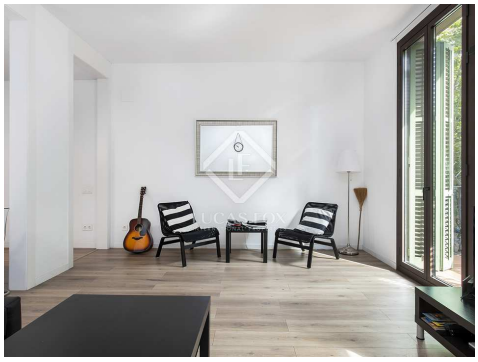

Contattaci per questa proprietà

+34 933 562 989 • info@lucasfox.com • lucasfox.it • Passeig de Gràcia 78, Principal 2º, Barcelona, Spagna

1.950 € al mese Appartamento - Affittato/a

Appartamento in condizioni eccellenti di 3 camere da letto con 12m² terrazza in affitto a Eixample Sinistro

Spagna » Barcellona » Barcelona Città » Eixample Sinistro » 08036

3	2	95m²	12m²
Bedrooms	Bathrooms	Planimetrie	Terrazza

DESCRIZIONE

Appartamento di 95 m², pronto per essere trasferito, con 3 camere matrimoniali, balcone e terrazza, in affitto in via Muntaner, Barcellona.

Grazioso e luminoso appartamento di 95 mq, completamente arredato e attrezzato, con un design diafano in una tipica proprietà nell'Eixample Izquierdo con ascensore. Si trova vicino a negozi e piccoli negozi, a 10 minuti da Passeig de Gràcia e ben collegato con i mezzi pubblici.

La casa ha due zone nettamente differenziate. Nella zona giorno troviamo un ampio soggiorno con 2 ampie finestre e accesso ad un balcone. La cucina a pianta aperta è attrezzata con elettrodomestici Bosch e stoviglie di base. Successivamente, troviamo un bagno con doccia

Tornati in sala, andremo nella zona notte. Offre due camere matrimoniali, con finestra sul patio, entrambe con letto matrimoniale, una con armadio a 3 ante e l'altra con 4 ante. Infine, arriviamo alla camera matrimoniale con bagno privato. Dispone inoltre di letto matrimoniale, con base con contenitore con cassettiera, armadio a 3 ante e bagno privato con doccia. La suite è esterna con una grande finestra, con accesso diretto ad una terrazza molto piacevole e si affaccia sul tipico patio dell'Eixample. Da un lato è nascosta la zona acqua, con lavatrice e boiler elettrico.

La casa, recentemente ristrutturata, dispone di impianto di climatizzazione caldo e freddo, pavimento in parquet dai toni chiari.

Disponibile in contatto stagionale per un minimo di 11 mesi.

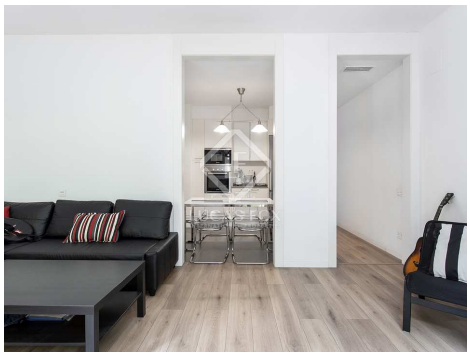

lucasfox.it/go/bcnr23945

Terrazza, Ascensore, Tetto alto, Parquet, Luce naturale, Edificio d'epoca, Vista, Vicino il trasporto pubblico, Ristrutturato, Interno, Esterno, Cucina attrezzata, Balcone, Armadi a muro, Aria condizionata

Periodo minimo di affitto : 11 mesi

Contattaci per questa proprietà

+34 933 562 989 • info@lucasfox.com • lucasfox.it • Passeig de Gràcia 78, Principal 2º, Barcelona, Spagna

1.950 € al mese Appartamento - Affittato/a

Appartamento in condizioni eccellenti di 3 camere da letto con 12m² terrazza in affitto a Eixample Sinistro

Spagna » Barcellona » Barcelona Città » Eixample Sinistro » 08036

3	2	95m²	12m²
Bedrooms	Bathrooms	Planimetrie	Terrazza

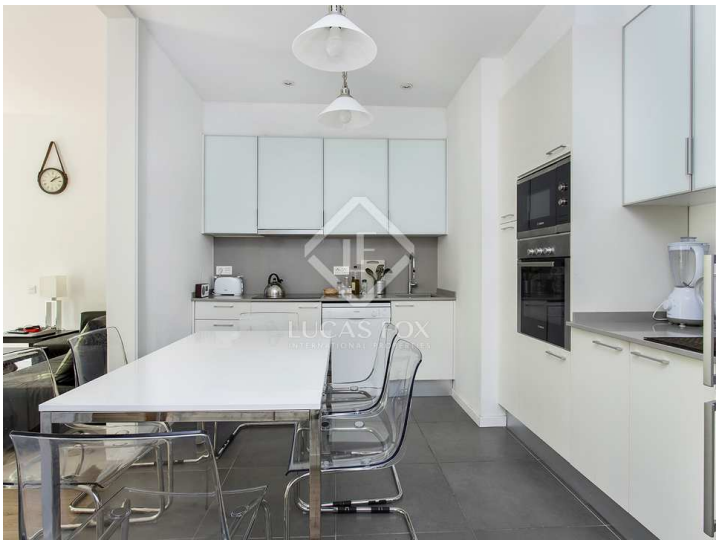
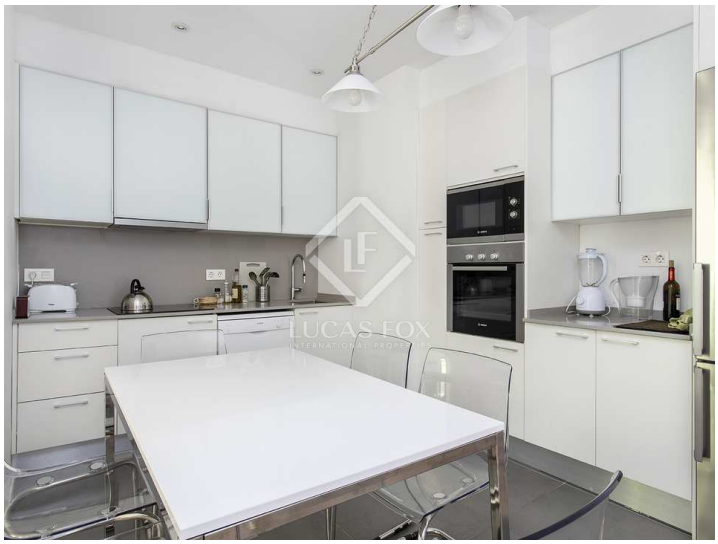
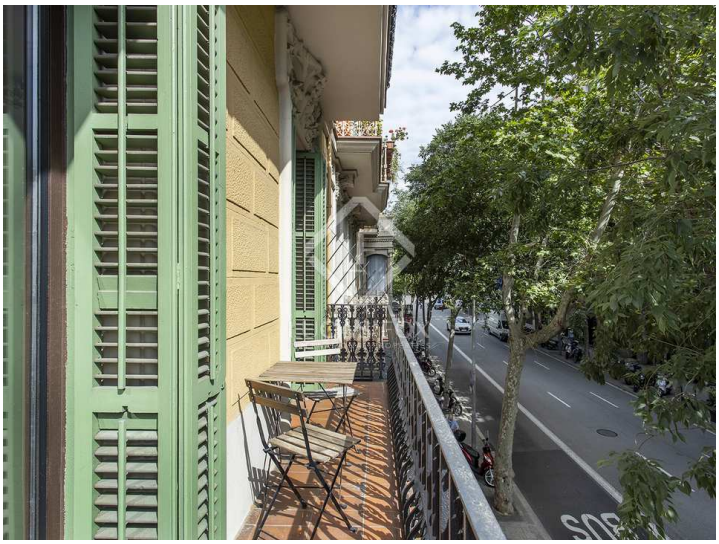

Informazioni importanti per le proprietà offerte da Lucas Fox. I dati di ogni immobile non sono parte di un'offerta o di un contratto. Non deve considerare veritiere o vincolanti le dichiarazioni rilasciate a Lucas Fox, verbalmente o per iscritto,rispetto all'immobile,allo stato in cui si trova o il suo valore.Lucas Fox o qualsiasi altro agente associato non hanno l'autorità' per fare dichiarazioni sull'immobile, e di conseguenza qualsiasi informazione e' libera dalla responsabilità' degli agenti, sia venditori che affittuari. Prima di firmare qualsiasi documento relazionato all'immobile,raccomandiamo ai clienti di consultarsi con un avvocato indipendente, e se necessario verificare lo stato/le dimensioni. 2.Fotografie: le fotografie mostrano determinate parti dell'immobile, cosi' come erano quando sono state scattate. Le aree, le dimensioni, le distanze che vengono fornite sono solo approssimative, e devono essere verificate dal cliente.

Contattaci per questa proprietà

+34 933 562 989 • info@lucasfox.com • lucasfox.it • Passeig de Gràcia 78, Principal 2º, Barcelona, Spagna