8.100 € al mese Appartamento - In Affitto

Appartamento in condizioni eccellenti di 2 camere da letto con 48m² terrazza in affitto a Eixample Destro

Spagna » Barcellona » Barcelona Città » Eixample Destro » 08007

2	2	80m²	48m²
Bedrooms	Bathrooms	Planimetrie	Terrazza

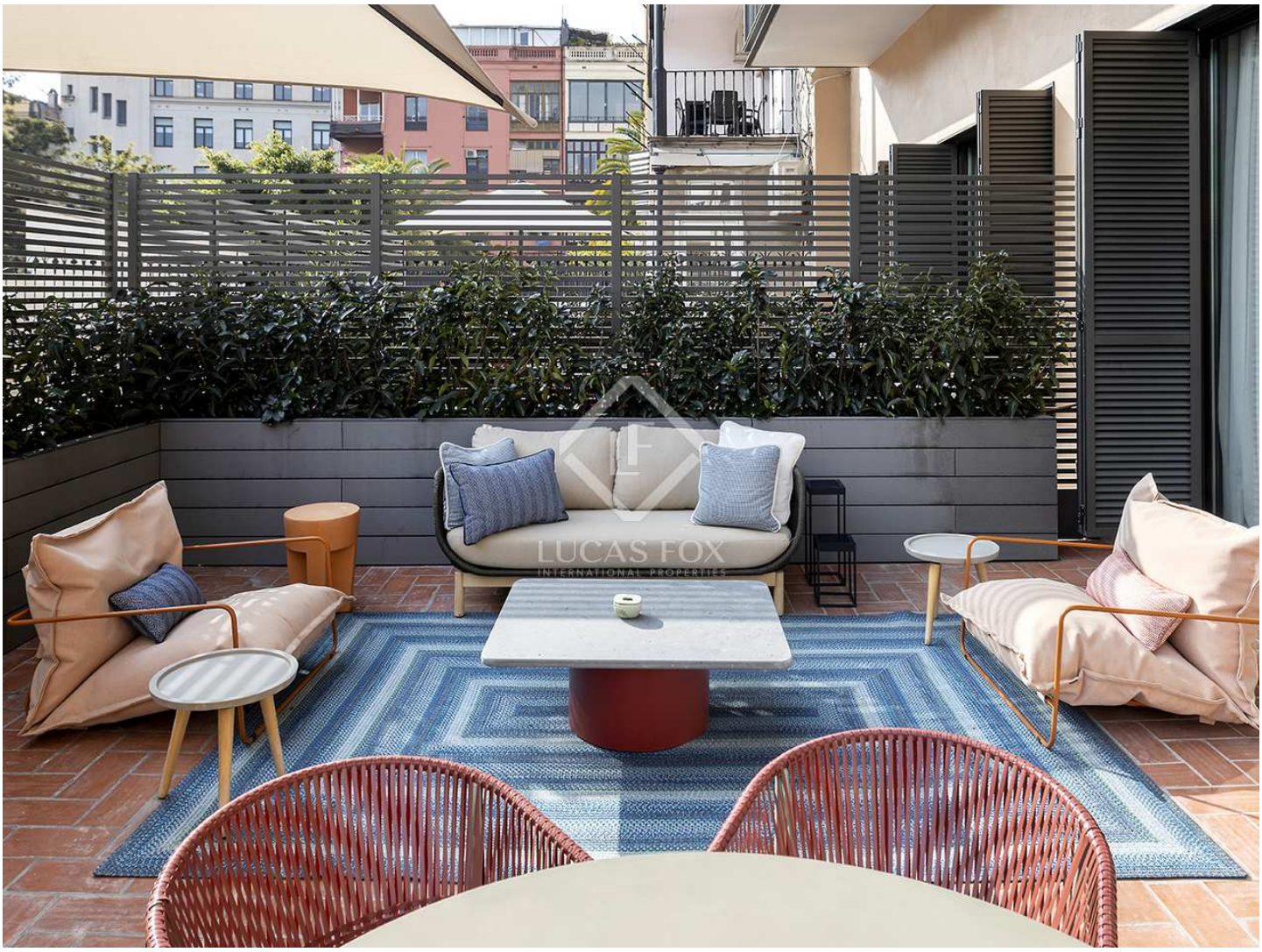

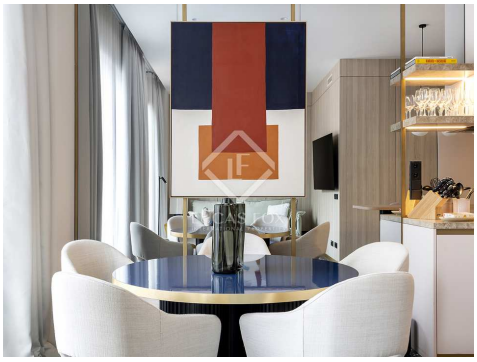

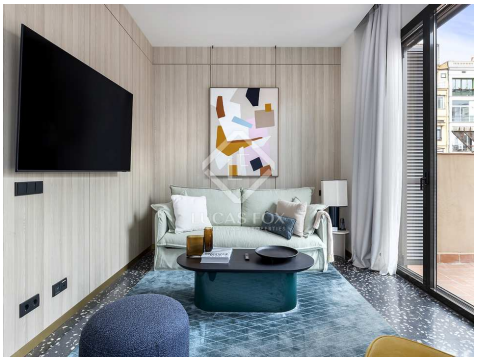

Contattaci per questa proprietà

+34 933 562 989 • info@lucasfox.com • lucasfox.it • Passeig de Gràcia 78, Principal 2º, Barcelona, Spagna

8.100 € al mese Appartamento - In Affitto

Appartamento in condizioni eccellenti di 2 camere da letto con 48m² terrazza in affitto a Eixample Destro

Spagna » Barcellona » Barcelona Città » Eixample Destro » 08007

2	2	80m²	48m²
Bedrooms	Bathrooms	Planimetrie	Terrazza

DESCRIZIONE

Lussuoso appartamento in affitto nell'Eixample Destra, arredato con design e con due camere da letto, due bagni, una terrazza di 48 m2 e servizi di altissima qualità.

Questo lussuoso appartamento, situato nel cuore dell'Eixample, è disponibile per l'affitto temporaneo, con tutti i servizi di cui potresti aver bisogno.

Questa casa ha spazi molto luminosi e mobili di design di Jaime Beriestain, creando una casa molto confortevole e speciale. Dispone di un ampio soggiorno, una cucina completamente attrezzata e due camere da letto, una matrimoniale e una singola, con bagni completi. Infine, per godersi il clima di Barcellona, un'elegante terrazza arredata di 48 m2 completa questa lussuosa casa.

L'affitto mensile della casa comprende forniture, Internet ad alta velocità e servizio di pulizia settimanale.

Così, questa casa accogliente offre lusso e discrezione nel cuore di Barcellona, dove il dettaglio è la sua vocazione.

Comunicaci le date in cui desideri offrirti un preventivo personalizzato, in base alle date e alla durata del tuo soggiorno.

Appartamento in affitto temporaneo

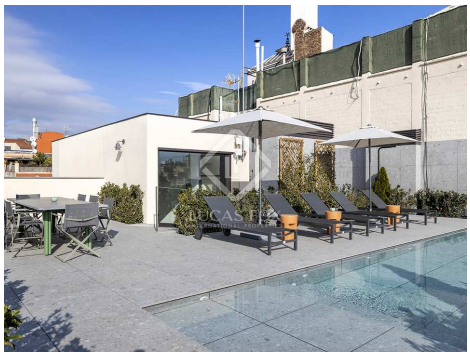

lucasfox.it/go/bcnr39254

Terrazza, Piscina, Servizio di portineria, Ascensore, Parquet, Luce naturale, Terrazza comunitaria, Riscaldamento sotto il pavimento, Edificio modernista, Vista, Vicino scuole internazionali, Vicino il trasporto pubblico, Sicurezza, Si accettano animali domestici, Ristrutturato, Riscaldamento, Ripostiglio, Nuova costruzione, Interno, Finestre con doppio vetro, Esterno, Cucina attrezzata, Armadi a muro, Aria condizionata, Accesso per sedia a rotelle

Periodo minimo di affitto : 2 mesi

Disponibile ora

Contattaci per questa proprietà

+34 933 562 989 • info@lucasfox.com • lucasfox.it • Passeig de Gràcia 78, Principal 2º, Barcelona, Spagna

8.100 € al mese Appartamento - In Affitto

Appartamento in condizioni eccellenti di 2 camere da letto con 48m² terrazza in affitto a Eixample Destro

Spagna » Barcellona » Barcelona Città » Eixample Destro » 08007

2	2	80m²	48m²
Bedrooms	Bathrooms	Planimetrie	Terrazza

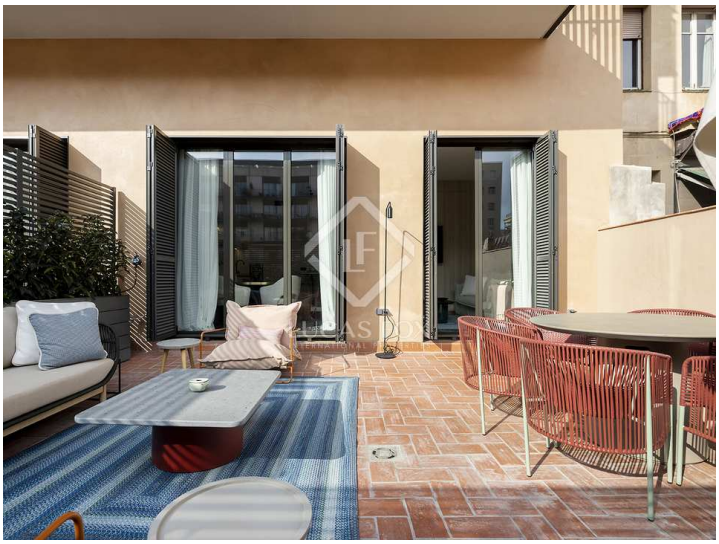

Informazioni importanti per le proprietà offerte da Lucas Fox. I dati di ogni immobile non sono parte di un'offerta o di un contratto. Non deve considerare veritiere o vincolanti le dichiarazioni rilasciate a Lucas Fox, verbalmente o per iscritto,rispetto all'immobile,allo stato in cui si trova o il suo valore.Lucas Fox o qualsiasi altro agente associato non hanno l'autorità' per fare dichiarazioni sull'immobile, e di conseguenza qualsiasi informazione e' libera dalla responsabilità' degli agenti, sia venditori che affittuari. Prima di firmare qualsiasi documento relazionato all'immobile,raccomandiamo ai clienti di consultarsi con un avvocato indipendente, e se necessario verificare lo stato/le dimensioni. 2.Fotografie: le fotografie mostrano determinate parti dell'immobile, cosi' come erano quando sono state scattate. Le aree, le dimensioni, le distanze che vengono fornite sono solo approssimative, e devono essere verificate dal cliente.

Contattaci per questa proprietà

+34 933 562 989 • info@lucasfox.com • lucasfox.it • Passeig de Gràcia 78, Principal 2º, Barcelona, Spagna