4.000 € al mese Appartamento - Affittato/a

Appartamento di 3 camere da letto in affitto a Eixample Sinistro, Barcellona

Spagna » Barcellona » Barcelona Città » Eixample Sinistro » 08007

3	2	200m²
Bedrooms	Bathrooms	Planimetrie

Contattaci per questa proprietà

+34 933 562 989 • info@lucasfox.com • lucasfox.it • Passeig de Gràcia 78, Principal 2º, Barcelona, Spagna

4.000 € al mese Appartamento - Affittato/a

Appartamento di 3 camere da letto in affitto a Eixample Sinistro, Barcellona

Spagna » Barcellona » Barcelona Città » Eixample Sinistro » 08007

3	2	200m²
Bedrooms	Bathrooms	Planimetrie

DESCRIZIONE

In affitto a lungo termine, grande casa nell'Eixample Izquierdo (Barcellona), con 200 m2, tre camere matrimoniali e due bagni

Meravigliosa casa di 200 mq situata in una tenuta reale con servizio di portineria.

Accediamo ad un ampio salone a destra del quale troviamo una zona giorno esterna e a sinistra una zona notte affacciata su un patio a blocchi.

Nella zona giorno abbiamo un'ampia sala da pranzo dominata da un camino, due enormi finestre e due balconi. La cucina quadrata è completamente attrezzata con una stufa a gas per chi ama cucinare. Troviamo infine una toilette di cortesia in stile inglese.

La zona notte ospita tre camere da letto e due bagni. La prima camera da letto è interna ed è attualmente utilizzata come ufficio. Ha un armadio a muro a quattro ante e un bagno con doccia. Allo stesso modo, abbiamo due camere matrimoniali che si affacciano su un ampio patio condominiale, ognuna con il suo soppalco e armadi a muro. Una di esse è en-suite e dispone di uno spogliatoio e di un ampio bagno privato con doppio lavabo, doccia e vasca idromassaggio.

La casa dispone di aria condizionata, radiatori a gas, pavimenti in laminato, soffitti alti con modanature e una moltitudine di armadi.

lucasfox.it/go/bcnr41810

Servizio di portineria, Ascensore, Tetto alto, Parquet, Luce naturale, Viste della città, Vicino il trasporto pubblico, Riscaldamento, Cucina attrezzata, Caminetto, Camerino per cambiarsi, Armadi a muro, Aria condizionata

Periodo minimo di affitto : 12 mesi

Contattaci per questa proprietà

+34 933 562 989 • info@lucasfox.com • lucasfox.it • Passeig de Gràcia 78, Principal 2º, Barcelona, Spagna

4.000 € al mese Appartamento - Affittato/a

Appartamento di 3 camere da letto in affitto a Eixample Sinistro, Barcellona

Spagna » Barcellona » Barcelona Città » Eixample Sinistro » 08007

3	2	200m²
Bedrooms	Bathrooms	Planimetrie

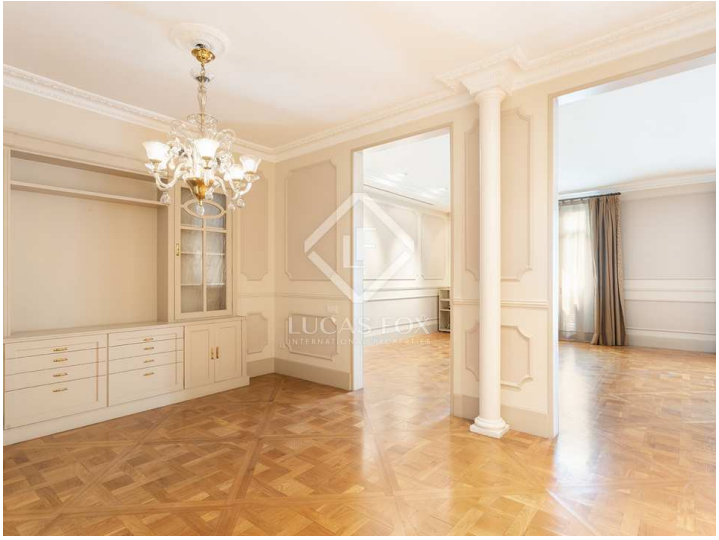

Informazioni importanti per le proprietà offerte da Lucas Fox. I dati di ogni immobile non sono parte di un'offerta o di un contratto. Non deve considerare veritiere o vincolanti le dichiarazioni rilasciate a Lucas Fox, verbalmente o per iscritto,rispetto all'immobile,allo stato in cui si trova o il suo valore.Lucas Fox o qualsiasi altro agente associato non hanno l'autorità' per fare dichiarazioni sull'immobile, e di conseguenza qualsiasi informazione e' libera dalla responsabilità' degli agenti, sia venditori che affittuari. Prima di firmare qualsiasi documento relazionato all'immobile,raccomandiamo ai clienti di consultarsi con un avvocato indipendente, e se necessario verificare lo stato/le dimensioni. 2.Fotografie: le fotografie mostrano determinate parti dell'immobile, cosi' come erano quando sono state scattate. Le aree, le dimensioni, le distanze che vengono fornite sono solo approssimative, e devono essere verificate dal cliente.

Contattaci per questa proprietà

+34 933 562 989 • info@lucasfox.com • lucasfox.it • Passeig de Gràcia 78, Principal 2º, Barcelona, Spagna