6.500.000 € Casa / Villa - In vendita - Proprietà in esclusiva

Casa / villa in condizioni eccellenti di 5 camere da letto in vendita a Sant Feliu

Spagna » Costa-Brava » Sant Feliu de Guíxols » 17220

5	7	450m²	1.580m²
Bedrooms	Bathrooms	Planimetrie	Plot size

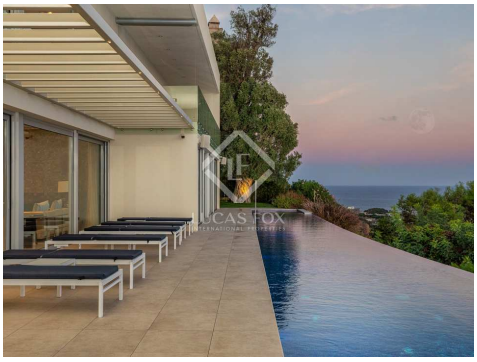

Contattaci per questa proprietà

+34 872 025 008 • platjadaro@lucasfox.es • lucasfox.it • Avinguda Castell d'Aro 42, Girona, Spagna

6.500.000 € Casa / Villa - In vendita - Proprietà in esclusiva

Casa / villa in condizioni eccellenti di 5 camere da letto in vendita a Sant Feliu

Spagna » Costa-Brava » Sant Feliu de Guíxols » 17220

5	7	450m²	1.580m²
Bedrooms	Bathrooms	Planimetrie	Plot size

DESCRIZIONE

Spettacolare villa moderna con 5 camere da letto sul lungomare vicino a Sant Feliu de Guíxols, con viste incredibili.

Questa splendida casa di design costruita nel 2017 offre spazio e lusso in un'incredibile enclave con vista mozzafiato sulla Costa Brava. I suoi ampi spazi aperti con soffitti a doppia altezza e molta luce, il design degli interni all'avanguardia e le finiture senza pari creano una casa sul lungomare di qualità e stile eccezionali.

Gli spazi esterni e interni si uniscono attraverso le pareti e i pavimenti di vetro che rendono la piscina, le terrazze e le viste una parte essenziale della casa. La piscina a sfioro di 25 metri si estende lungo il piano principale e una cascata inferiore fino a un giardino tropicale e una zona relax con una grande terrazza pavimentata con jacuzzi, prato e un Tiki-bar esotico.

La casa è ricca di dettagli eccezionali, dall'imponente camino aperto alla cucina all'aperto su una parete artistica in ceramica di Brivany. Gli angoli e il design affascinanti apportano comfort e calma e si combinano perfettamente per creare transizioni fluide dalla sala da pranzo aperta e dalla cucina Bulthaup al resto della casa.

L'imponente cantina vetrata su misura incornicia la scala a chiocciola, che di per sé è un capolavoro organico che fornisce un moderno contrappunto alla costa millenaria, agli ulivi tricentenari e alle immense palme di Maiorca che si possono vedere chiaramente dall'esterno.

Tutte le camere godono di una vista favolosa e l'ufficio, la palestra, la sauna e la camera matrimoniale con bagno privato hanno anche accesso alla terrazza superiore. La sala stampa con cucina e servizi igienici separati è il luogo perfetto per rilassarsi e divertirsi dopo il tramonto.

Tutta la casa ha anche un sistema audio Sonos, inclusa l'area del bar Tiki, mentre la sofisticata sicurezza, il sistema completo di aria condizionata, le porte automatiche e l'irrigazione automatica semplificano la vita.

Inoltre, c'è un ampio parcheggio esterno e un garage per 1 auto.

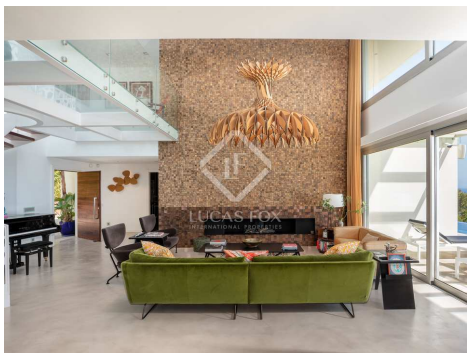

lucasfox.it/go/cbr17041

Vista sul mare, Lungomare, Terrazza, Piscina climatizzata, Piscina, Giardino, Spa, Jacuzzi, Palestra, Garage, Tetto alto, Pavimento in marmo, Luce naturale, Parcheggio, Zona Relax, Vista panoramica, Vista, Vicino scuole internazionali, Vicino il trasporto pubblico, Sistema domotico, Sistema di allarme, Sicurezza, Si accettano animali domestici, Sala giochi, Riscaldamento, Ripostiglio, Parco giochi, Pannelli solari, Licenza turistica, Lavanderia, Finestre con doppio vetro, Esterno, Entrata di servizio, Cucina attrezzata, Cucina aperta, Cinema in casa, Caminetto, Camerino per cambiarsi, Biblioteca, Barbecue, Balcone, Armadi a muro, Aria condizionata, Accesso per sedia a rotelle,

Contattaci per questa proprietà

+34 872 025 008 • platjadaro@lucasfox.es • lucasfox.it • Avinguda Castell d'Aro 42, Girona, Spagna

6.500.000 € Casa / Villa - In vendita - Proprietà in esclusiva

Casa / villa in condizioni eccellenti di 5 camere da letto in vendita a Sant Feliu

Spagna » Costa-Brava » Sant Feliu de Guíxols » 17220

5	7	450m²	1.580m²
Bedrooms	Bathrooms	Planimetrie	Plot size

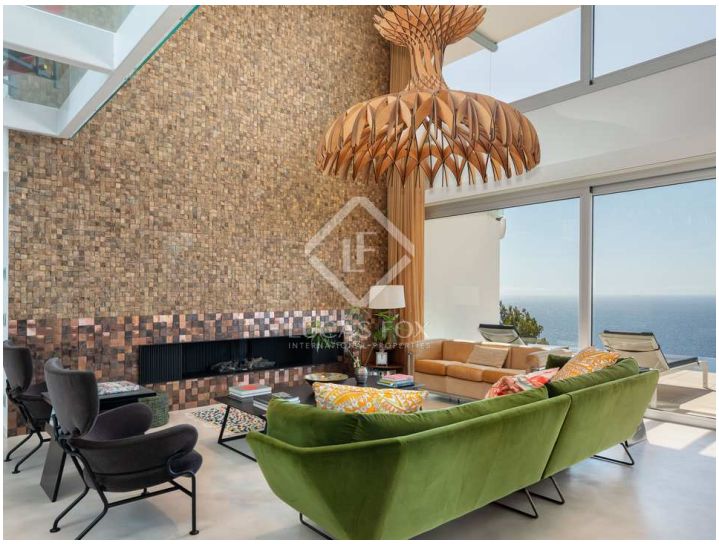

Informazioni importanti per le proprietà offerte da Lucas Fox. I dati di ogni immobile non sono parte di un'offerta o di un contratto. Non deve considerare veritiere o vincolanti le dichiarazioni rilasciate a Lucas Fox, verbalmente o per iscritto,rispetto all'immobile,allo stato in cui si trova o il suo valore.Lucas Fox o qualsiasi altro agente associato non hanno l'autorità' per fare dichiarazioni sull'immobile, e di conseguenza qualsiasi informazione e' libera dalla responsabilità' degli agenti, sia venditori che affittuari. Prima di firmare qualsiasi documento relazionato all'immobile,raccomandiamo ai clienti di consultarsi con un avvocato indipendente, e se necessario verificare lo stato/le dimensioni. 2.Fotografie: le fotografie mostrano determinate parti dell'immobile, cosi' come erano quando sono state scattate. Le aree, le dimensioni, le distanze che vengono fornite sono solo approssimative, e devono essere verificate dal cliente.

Contattaci per questa proprietà

+34 872 025 008 • platjadaro@lucasfox.es • lucasfox.it • Avinguda Castell d'Aro 42, Girona, Spagna