695.000 € Terreno - In vendita

Terreno in condizioni eccellenti in vendita a Lloret de Mar / Tossa de Mar

Spagna » Costa-Brava » Lloret de Mar / Tossa de Mar » 17310

731m²
Plot size

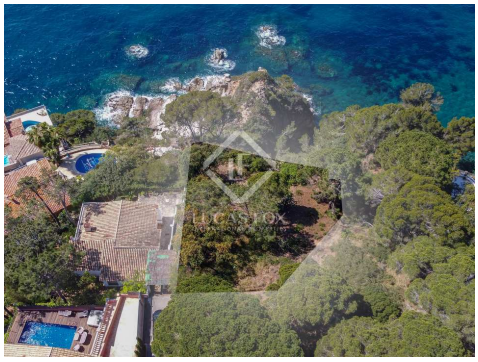

Contattaci per questa proprietà

+34 872 22 32 62 • costabrava@lucasfox.com • lucasfox.it • Calle Forgas i Elias 6, Begur, Spagna

695.000 € Terreno - In vendita

Terreno in condizioni eccellenti in vendita a Lloret de Mar / Tossa de Mar

Spagna » Costa-Brava » Lloret de Mar / Tossa de Mar » 17310

731m²
Plot size

DESCRIZIONE

Terreno unico in prima linea sul mare con vista panoramica in vendita a Cala Canyelles.

Terreno in prima linea con vista panoramica a Cala Canyelles. Possibilità di realizzare una casa di circa 200 mq con seminterrato più un livello.

Si tratta di un'occasione unica per acquisire uno dei terreni edificabili fronte mare della Costa Brava, situato nell'esclusiva zona di Cala Canyelles, a breve distanza dalla spiaggia e dal porto di Cala Canyelles.

Il terreno si trova all'estremità meridionale del complesso residenziale e offre tranquillità, privacy e splendide viste sul mare. Il terreno di 731 m² è esposto a sud.

Ci sono ancora alcuni terreni edificabili in prima linea disponibili per l'acquisto sulla Costa Brava, e questa è un'entusiasmante opportunità per un acquirente di acquisire un terreno privilegiato in una delle località più esclusive della costa spagnola.

Le caratteristiche dell'edificio sono le seguenti:

- Densità abitativa: 1 casa
- Altezza massima: seminterrato più un piano

Nella galleria immagini è presente un esempio di progetto adattato alle normative locali.

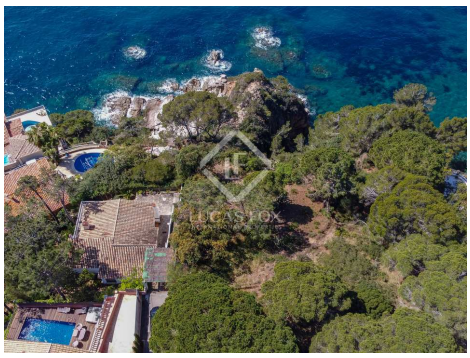

lucasfox.it/go/cbr34664

Vista sul mare, Luce naturale, Vista, Vicino scuole internazionali, Vicino il trasporto pubblico

Contattaci per questa proprietà

+34 872 22 32 62 • costabrava@lucasfox.com • lucasfox.it • Calle Forgas i Elias 6, Begur, Spagna

695.000 € Terreno - In vendita

Terreno in condizioni eccellenti in vendita a Lloret de Mar / Tossa de Mar

Spagna » Costa-Brava » Lloret de Mar / Tossa de Mar » 17310

731m²
Plot size

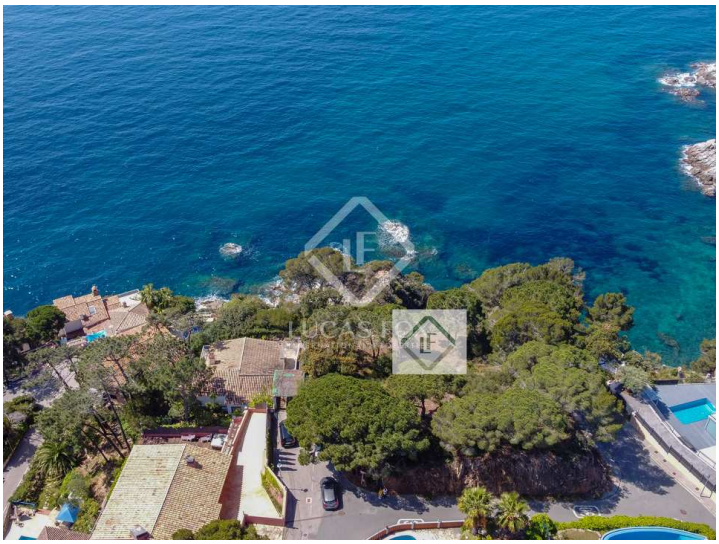

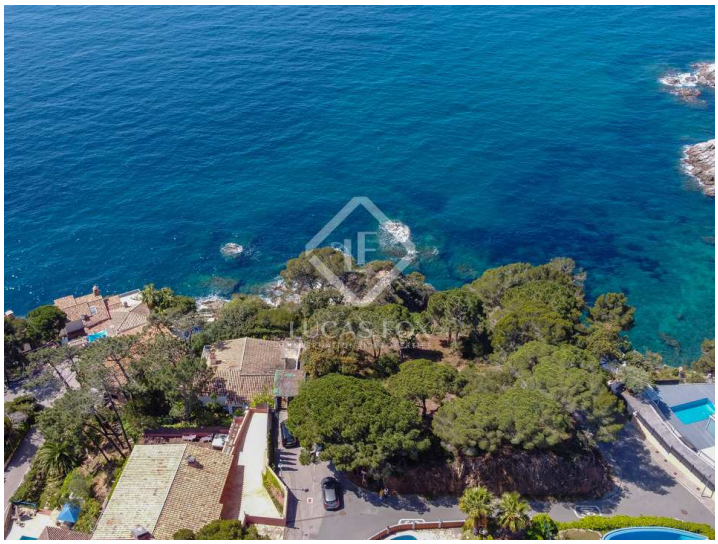

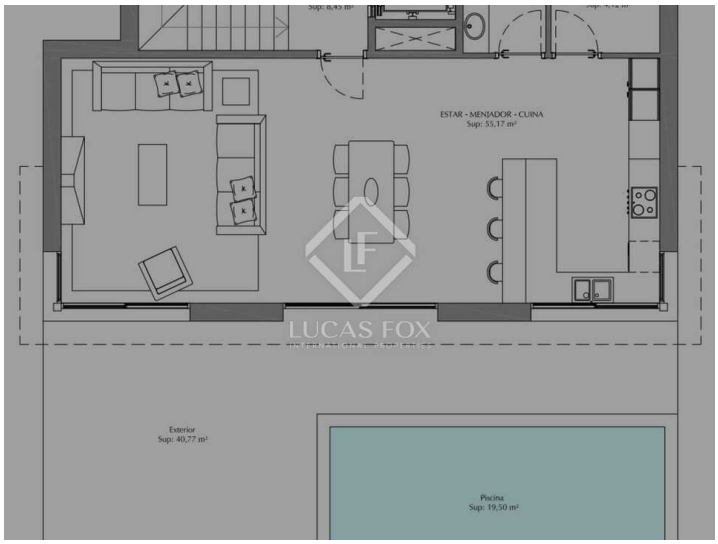

Informazioni importanti per le proprietà offerte da Lucas Fox. I dati di ogni immobile non sono parte di un'offerta o di un contratto. Non deve considerare veritiere o vincolanti le dichiarazioni rilasciate a Lucas Fox, verbalmente o per iscritto,rispetto all'immobile,allo stato in cui si trova o il suo valore.Lucas Fox o qualsiasi altro agente associato non hanno l'autorità' per fare dichiarazioni sull'immobile, e di conseguenza qualsiasi informazione e' libera dalla responsabilità' degli agenti, sia venditori che affittuari. Prima di firmare qualsiasi documento relazionato all'immobile,raccomandiamo ai clienti di consultarsi con un avvocato indipendente, e se necessario verificare lo stato/le dimensioni. 2.Fotografie: le fotografie mostrano determinate parti dell'immobile, cosi' come erano quando sono state scattate. Le aree, le dimensioni, le distanze che vengono fornite sono solo approssimative, e devono essere verificate dal cliente.

Contattaci per questa proprietà

+34 872 22 32 62 • costabrava@lucasfox.com • lucasfox.it • Calle Forgas i Elias 6, Begur, Spagna