695.000 € Casa / Villa - In vendita

Casa / villa di 3 camere da letto in vendita a Blanes, Costa-Brava

Spagna » Costa-Brava » Blanes » 17300

3	4	226m²	527m²
Bedrooms	Bathrooms	Planimetrie	Plot size

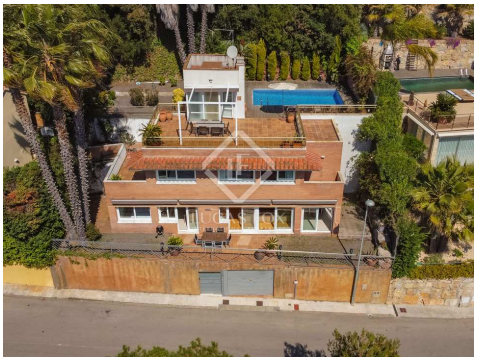

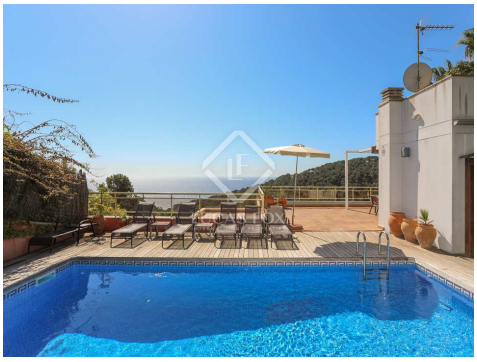

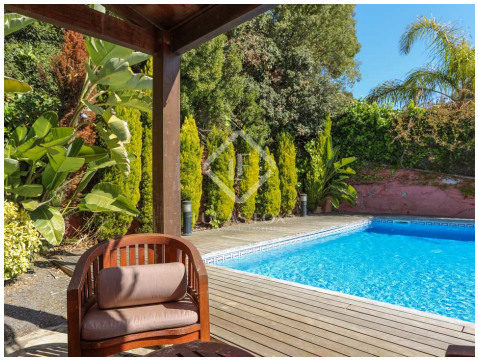

Contattaci per questa proprietà

+34 872 22 32 62 • costabrava@lucasfox.com • lucasfox.it • Calle Forgas i Elias 6, Begur, Spagna

695.000 € Casa / Villa - In vendita

Casa / villa di 3 camere da letto in vendita a Blanes, Costa-Brava

Spagna » Costa-Brava » Blanes » 17300

3	4	226m²	527m²
Bedrooms	Bathrooms	Planimetrie	Plot size

DESCRIZIONE

Villa a Santa Cristina, in buone condizioni e con bellissima vista sul bosco e sul mare

Bella villa situata nell'urbanizzazione di Santa Cristina, appena sopra il giardino botanico Piña de Rosa. Offre piacevoli viste sul mare e sulla foresta, nonché una grande vicinanza alla spiaggia ea Blanes e Lloret de Mar, due dei comuni con più attività durante tutto l'anno e molteplici servizi.

L'immobile è in buone condizioni e dispone di un ampio garage a livello della strada, un giardino, una piscina, un ascensore, tre camere da letto con bagno completo e un luminoso ingresso.
Al primo piano, abbiamo un ampio soggiorno, una terrazza con vista mare, un camino e una cucina indipendente completamente attrezzata. C'è anche una suite con bagno e splendida vista sul mare. Al secondo piano troviamo due camere con proprio bagno e wc di cortesia. Nella parte superiore si trova un'ampia piscina, giardino ben curato e terrazza. Da parte sua, l'ascensore collega tutti i livelli dal garage.
Inoltre la struttura dispone di licenza turistica.

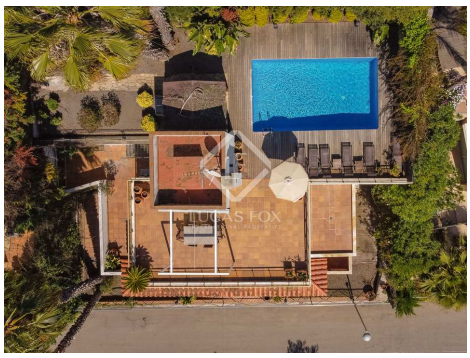

lucasfox.it/go/cbr35866

Vista sul mare, Piscina, Giardino, Jacuzzi, Garage, Tetto alto, Luce naturale, Zona Relax, Vista, Vicino il trasporto pubblico, Sistema di allarme, Ristrutturato, Ripostiglio, Licenza turistica, Lavanderia, Finestre con doppio vetro, Esterno, Cucina attrezzata, Caminetto, Barbecue, Balcone, Armadi a muro, Aria condizionata

Contattaci per questa proprietà

+34 872 22 32 62 • costabrava@lucasfox.com • lucasfox.it • Calle Forgas i Elias 6, Begur, Spagna

695.000 € Casa / Villa - In vendita

Casa / villa di 3 camere da letto in vendita a Blanes, Costa-Brava

Spagna » Costa-Brava » Blanes » 17300

3	4	226m²	527m²
Bedrooms	Bathrooms	Planimetrie	Plot size

Informazioni importanti per le proprietà offerte da Lucas Fox. I dati di ogni immobile non sono parte di un'offerta o di un contratto. Non deve considerare veritiere o vincolanti le dichiarazioni rilasciate a Lucas Fox, verbalmente o per iscritto,rispetto all'immobile,allo stato in cui si trova o il suo valore.Lucas Fox o qualsiasi altro agente associato non hanno l'autorità' per fare dichiarazioni sull'immobile, e di conseguenza qualsiasi informazione e' libera dalla responsabilità' degli agenti, sia venditori che affittuari. Prima di firmare qualsiasi documento relazionato all'immobile,raccomandiamo ai clienti di consultarsi con un avvocato indipendente, e se necessario verificare lo stato/le dimensioni. 2.Fotografie: le fotografie mostrano determinate parti dell'immobile, cosi' come erano quando sono state scattate. Le aree, le dimensioni, le distanze che vengono fornite sono solo approssimative, e devono essere verificate dal cliente.

Contattaci per questa proprietà

+34 872 22 32 62 • costabrava@lucasfox.com • lucasfox.it • Calle Forgas i Elias 6, Begur, Spagna