1.300.000 € Casa / Villa - In vendita

Casa / villa di 4 camere da letto in vendita a Cadaqués, Costa-Brava

Spagna » Costa-Brava » Cadaqués » 17489

4	3	379m²	9.809m²
Bedrooms	Bathrooms	Planimetrie	Plot size

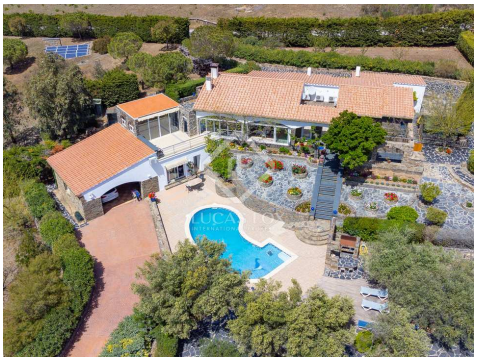

Contattaci per questa proprietà

+34 872 22 32 62 • costabrava@lucasfox.com • lucasfox.it • Calle Forgas i Elias 6, Begur, Spagna

1.300.000 € Casa / Villa - In vendita

Casa / villa di 4 camere da letto in vendita a Cadaqués, Costa-Brava

Spagna » Costa-Brava » Cadaqués » 17489

4	3	379m²	9.809m²
Bedrooms	Bathrooms	Planimetrie	Plot size

DESCRIZIONE

Villa con 4 camere da letto con piscina, un ampio giardino incantevole e favolose viste sull'ambiente naturale di Cap de Creus in vendita a 10 minuti dal centro di Cadaqués.

A soli 10 minuti da Cadaqués e Port de la Selva, troviamo questa fantastica villa di design, costruita con i materiali e l'architettura tipici della zona di Cap de Creus.

Questa splendida casa si trova lontano dalla città, sulle alture delle montagne. Pertanto, gode di magnifiche viste senza ostacoli sulla natura e sui verdi e tranquilli paesaggi circostanti.

Il giardino di un ettaro offre una magnifica vegetazione con vari tipi di specie, tra cui gli ulivi, oltre ad ampie terrazze intorno alla villa e gode di numerosi angoli con una splendida vista sull'ambiente protetto. Una bella piscina accompagna l'elegante terrazza della casa.

L'interno della villa è stato progettato per godere di abbondante luce naturale e vista sullo splendido ambiente naturale. La zona giorno offre un bel soggiorno-pranzo con camino e una zona ufficio. Da parte sua, la cucina è semiaperta. Questa zona ha accesso ad un meraviglioso portico estivo, il luogo ideale per rilassarsi e godersi il panorama.

La casa è composta da tre camere da letto e due bagni completi e gode al piano terra di un grazioso monolocale indipendente con cucina, bagno completo e accesso diretto al giardino e alla piscina.

Per il massimo comfort, la casa dispone di due garage con una capacità totale di tre auto.

Questa casa è unica, poiché offre un accesso molto rapido a Cadaqués, Port de la Selva e Roses e si trova in una zona naturale non edificabile, con vista sul mare e sulle montagne. Non esitate a contattarci per maggiori informazioni e per fissare una visita.

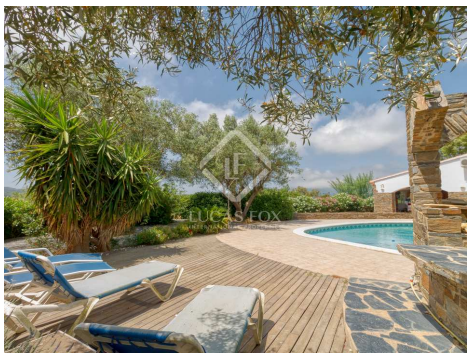

lucasfox.it/go/cbr41132

Vista sul mare, Vista Montagna, Giardino, Garage, Luce naturale, Parcheggio, Riscaldamento, Pannelli solari, Finestre con doppio vetro, Esterno, Cucina attrezzata, Aria condizionata

Contattaci per questa proprietà

+34 872 22 32 62 • costabrava@lucasfox.com • lucasfox.it • Calle Forgas i Elias 6, Begur, Spagna

1.300.000 € Casa / Villa - In vendita

Casa / villa di 4 camere da letto in vendita a Cadaqués, Costa-Brava

Spagna » Costa-Brava » Cadaqués » 17489

4	3	379m²	9.809m²
Bedrooms	Bathrooms	Planimetrie	Plot size

Informazioni importanti per le proprietà offerte da Lucas Fox. I dati di ogni immobile non sono parte di un'offerta o di un contratto. Non deve considerare veritiere o vincolanti le dichiarazioni rilasciate a Lucas Fox, verbalmente o per iscritto,rispetto all'immobile,allo stato in cui si trova o il suo valore.Lucas Fox o qualsiasi altro agente associato non hanno l'autorità' per fare dichiarazioni sull'immobile, e di conseguenza qualsiasi informazione e' libera dalla responsabilità' degli agenti, sia venditori che affittuari. Prima di firmare qualsiasi documento relazionato all'immobile,raccomandiamo ai clienti di consultarsi con un avvocato indipendente, e se necessario verificare lo stato/le dimensioni. 2.Fotografie: le fotografie mostrano determinate parti dell'immobile, cosi' come erano quando sono state scattate. Le aree, le dimensioni, le distanze che vengono fornite sono solo approssimative, e devono essere verificate dal cliente.

Contattaci per questa proprietà

+34 872 22 32 62 • costabrava@lucasfox.com • lucasfox.it • Calle Forgas i Elias 6, Begur, Spagna