360.000 € Appartamento - Venduto/a

Appartamento in condizioni eccellenti di 3 camere da letto in vendita a Sant Feliu de Guíxols - Punta Brava

Spagna » Costa-Brava » Sant Feliu de Guíxols » 17220

3	2	65m²
Bedrooms	Bathrooms	Planimetrie

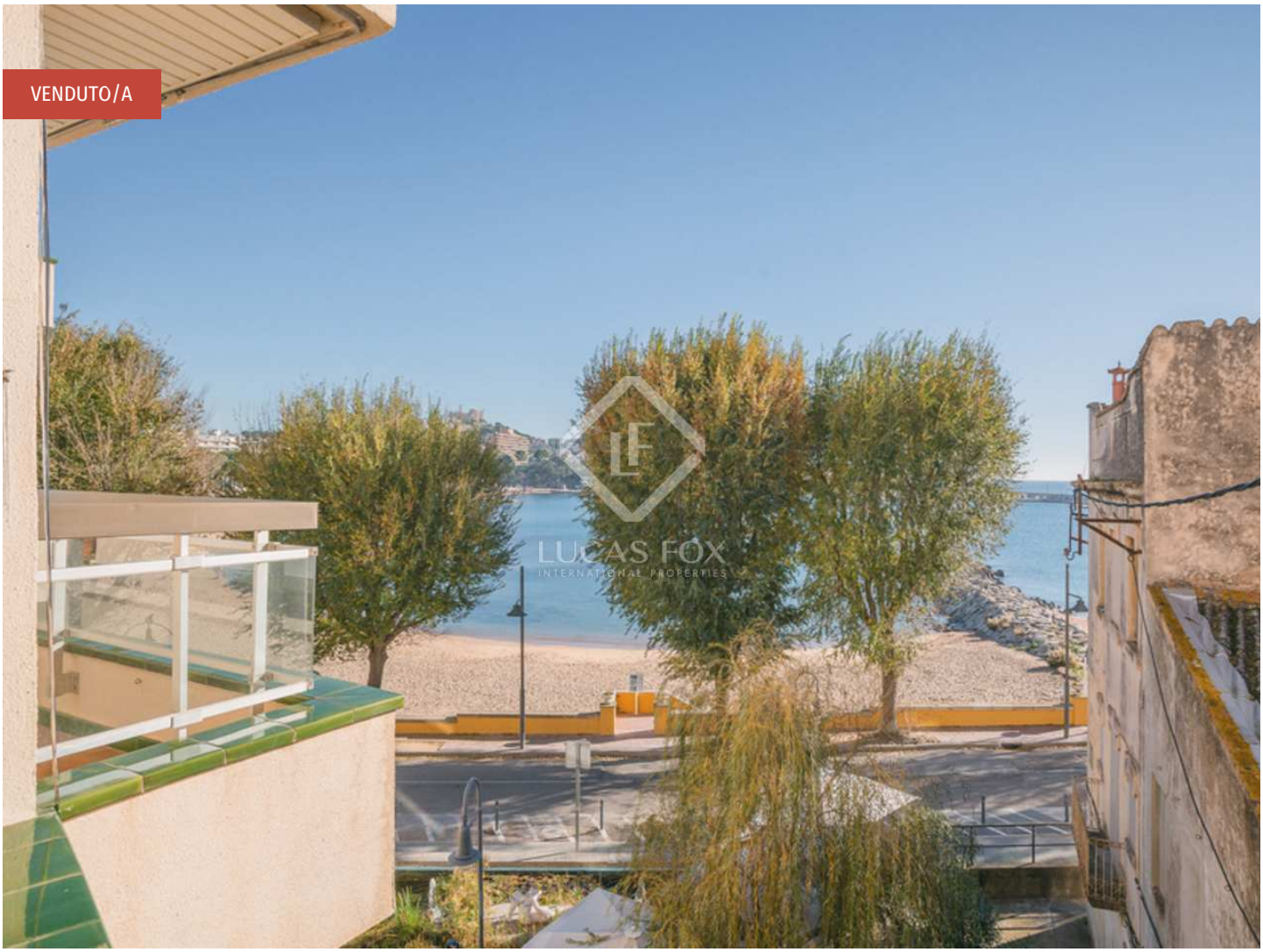

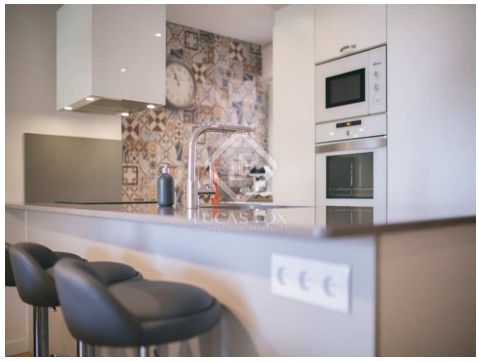

Contattaci per questa proprietà

+34 872 22 32 62 • costabrava@lucasfox.com • lucasfox.it • Calle Forgas i Elias 6, Begur, Spagna

360.000 € Appartamento - Venduto/a

Appartamento in condizioni eccellenti di 3 camere da letto in vendita a Sant Feliu de Guíxols - Punta Brava

Spagna » Costa-Brava » Sant Feliu de Guíxols » 17220

3	2	65m²
Bedrooms	Bathrooms	Planimetrie

DESCRIZIONE

Completamente rinnovato appartamento con 3 camere da letto in vendita in una splendida posizione sul lungomare.

Appartamento completamente ristrutturato situato in una piazza tranquilla sul lungomare di Sant Feliu de Guíxols, è possibile raggiungere la spiaggia proprio dall'altra parte della strada. Si compone di una camera da letto matrimoniale con bagno privato e una camera singola che sono state rinnovate con finiture di altissima qualità. Godetevi le splendide viste sulla spiaggia dalla terrazza e dispone anche di un patio comune per i vicini per sfruttare al meglio il tempo. Ha riscaldamento a gas e doppi vetri, che lo rende un accogliente appartamento.

È ideale come seconda residenza per famiglie grazie alla sua vicinanza alla spiaggia e anche come residenza fissa o part-time per coppie. Inoltre, questo appartamento è un'opportunità di investimento interessante, poiché può essere facilmente affittato durante i mesi estivi grazie alla sua eccellente posizione.

lucasfox.it/go/cbr4342

Vista sul mare, Terrazza, Parquet, Parcheggio, Riscaldamento, Balcone

Contattaci per questa proprietà

+34 872 22 32 62 • costabrava@lucasfox.com • lucasfox.it • Calle Forgas i Elias 6, Begur, Spagna

360.000 € Appartamento - Venduto/a

Appartamento in condizioni eccellenti di 3 camere da letto in vendita a Sant Feliu de Guíxols - Punta Brava

Spagna » Costa-Brava » Sant Feliu de Guíxols » 17220

3	2	65m²
Bedrooms	Bathrooms	Planimetrie

Informazioni importanti per le proprietà offerte da Lucas Fox. I dati di ogni immobile non sono parte di un'offerta o di un contratto. Non deve considerare veritiere o vincolanti le dichiarazioni rilasciate a Lucas Fox, verbalmente o per iscritto,rispetto all'immobile,allo stato in cui si trova o il suo valore.Lucas Fox o qualsiasi altro agente associato non hanno l'autorità' per fare dichiarazioni sull'immobile, e di conseguenza qualsiasi informazione e' libera dalla responsabilità' degli agenti, sia venditori che affittuari. Prima di firmare qualsiasi documento relazionato all'immobile,raccomandiamo ai clienti di consultarsi con un avvocato indipendente, e se necessario verificare lo stato/le dimensioni. 2.Fotografie: le fotografie mostrano determinate parti dell'immobile, cosi' come erano quando sono state scattate. Le aree, le dimensioni, le distanze che vengono fornite sono solo approssimative, e devono essere verificate dal cliente.

Contattaci per questa proprietà

+34 872 22 32 62 • costabrava@lucasfox.com • lucasfox.it • Calle Forgas i Elias 6, Begur, Spagna