Prezzo su richiesta Casa / Villa - Venduto/a

Casa / villa nuova costruzione di 7 camere da letto con giardino di 410m² in vendita a Jávea

Spagna » Costa Blanca » Jávea » 03730

7	7	250m²	660m²	100m²	410m²
Bedrooms	Bathrooms	Planimetrie	Plot size	Terrazza	Giardino

Contattaci per questa proprietà

+34 965 79 33 63 • javea@lucasfox.es • lucasfox.it • Pl. Adolfo Suarez, 23, Puerto de Jávea, Jávea, Spagna

Prezzo su richiesta Casa / Villa - Venduto/a

Casa / villa nuova costruzione di 7 camere da letto con giardino di 410m² in vendita a Jávea

Spagna » Costa Blanca » Jávea » 03730

7	7	250m²	660m²	100m²	410m²
Bedrooms	Bathrooms	Planimetrie	Plot size	Terrazza	Giardino

DESCRIZIONE

Villa di riforma situata sul lungomare, con vista diretta sul mare e la fine di Sant Antonio, in vendita a Jávea.

Villa situata su un terreno di 660 m² situato sul lungomare, a Jávea. La casa è presentata completamente per la riforma, con 240 m² (169 m² di casa e 71 m² di un deposito adiacente) costruita su un piano, con vista diretta sul mare e su San Antonio.

La villa si trova nel centro della trama e attualmente offre 3 camere da letto e 3 bagni. Dalla facciata principale è possibile vedere una terrazza accessibile da una scala in pietra, mentre nella parte posteriore si trova l'annesso indipendente di 71 m².

Ha un progetto di riforma per una casa di 2 altezze con 7 camere da letto e 7 bagni, solarium, veranda, barbecue, aree giardino e piscina. Tutto con i migliori materiali e qualità, sia all'aperto che al chiuso. Questo progetto comprende anche cucina aperta, soggiorno-sala da pranzo, 2 terrazze (1 sulla facciata principale di 20 m² e un'altra di 15 m²) e parcheggio per diversi veicoli.

Un'opportunità unica per riformare questa fantastica villa sul lungomare.

lucasfox.it/go/den12274

Lungomare, Vista Montagna, Vista sul mare, Giardino, Piscina, Terrazza, Garage privato, Luce naturale, Parcheggio, Aria condizionata, Camerino per cambiarsi, Cucina attrezzata, Da Ristrutturare, Esterno, Finestre con doppio vetro, Nuova costruzione, Ripostiglio, Riscaldamento, Sicurezza, Sistema domotico, Vista

Contattaci per questa proprietà

+34 965 79 33 63 • javea@lucasfox.es • lucasfox.it • Pl. Adolfo Suarez, 23, Puerto de Jávea, Jávea, Spagna

Prezzo su richiesta Casa / Villa - Venduto/a

Casa / villa nuova costruzione di 7 camere da letto con giardino di 410m² in vendita a Jávea

Spagna » Costa Blanca » Jávea » 03730

7	7	250m²	660m²	100m²	410m²
Bedrooms	Bathrooms	Planimetrie	Plot size	Terrazza	Giardino

Planta baja vivienda

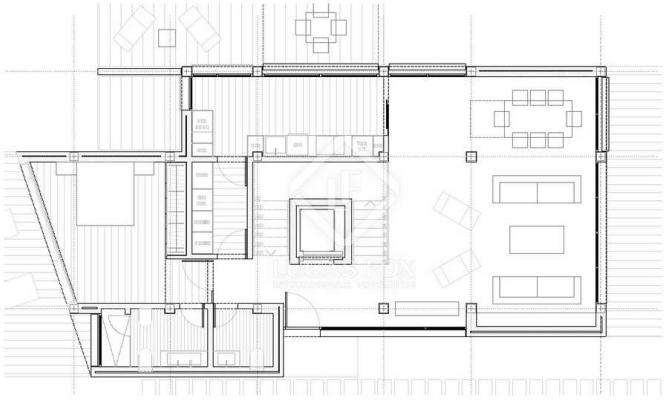

gunda planta

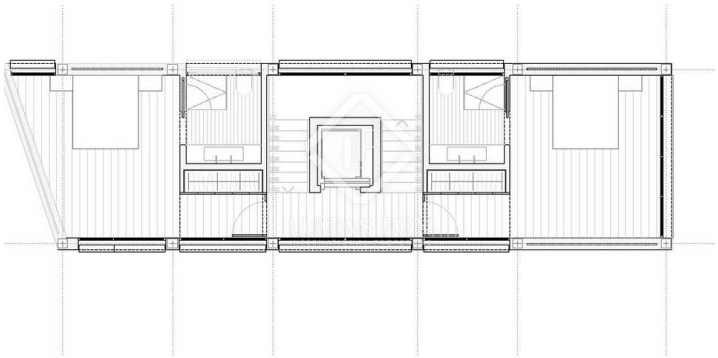

Informazioni importanti per le proprietà offerte da Lucas Fox. I dati di ogni immobile non sono parte di un'offerta o di un contratto. Non deve considerare veritiere o vincolanti le dichiarazioni rilasciate a Lucas Fox, verbalmente o per iscritto,rispetto all'immobile,allo stato in cui si trova o il suo valore.Lucas Fox o qualsiasi altro agente associato non hanno l'autorità' per fare dichiarazioni sull'immobile, e di conseguenza qualsiasi informazione e' libera dalla responsabilità' degli agenti, sia venditori che affittuari. Prima di firmare qualsiasi documento relazionato all'immobile,raccomandiamo ai clienti di consultarsi con un avvocato indipendente, e se necessario verificare lo stato/le dimensioni. 2.Fotografie: le fotografie mostrano determinate parti dell'immobile, cosi' come erano quando sono state scattate. Le aree, le dimensioni, le distanze che vengono fornite sono solo approssimative, e devono essere verificate dal cliente.

Contattaci per questa proprietà

+34 965 79 33 63 • javea@lucasfox.es • lucasfox.it • Pl. Adolfo Suarez, 23, Puerto de Jávea, Jávea, Spagna