1.225.000 € Casa / Villa - Venduto/a

Casa / villa di 4 camere da letto in vendita a Gavà Mar, Barcellona

Spagna » Barcellona » Gavà Mar » 08850

4	3	335m²	5.698m²
Bedrooms	Bathrooms	Planimetrie	Plot size

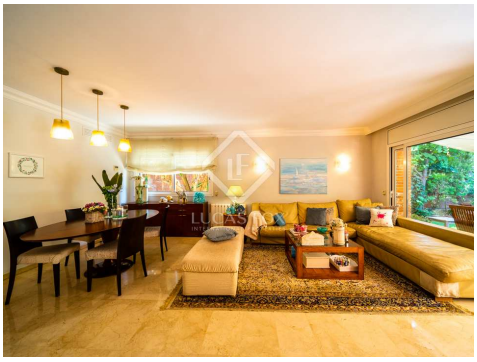

Contattaci per questa proprietà

+34 930 022 023 • gava@lucasfox.com • lucasfox.it • Avenida del Mar, número 3 local 2, Gavà – Barcelona, Spagna

1.225.000 € Casa / Villa - Venduto/a

Casa / villa di 4 camere da letto in vendita a Gavà Mar, Barcellona

Spagna » Barcellona » Gavà Mar » 08850

4	3	335m²	5.698m²
Bedrooms	Bathrooms	Planimetrie	Plot size

DESCRIZIONE

Bella casa a schiera semi-riformata ad angolo, con area comune in prima linea, in vendita a Gavà Mar, Barcellona.

Magnifica casa a schiera con vista. Dal momento che è un angolo, ha una sua terra privata. La dimensione della sezione della residenza è 1,5 volte più grande del normale. L'area della comunità è popolata principalmente da coppie o famiglie con bambini, che contribuisce alla vita quotidiana con un ambiente speciale, familiare e amichevole.

Poiché la comunità si trova sulla prima linea, c'è un'uscita diretta alla spiaggia, situata a soli 50 metri di distanza. Nella zona si trova la magnifica piscina e un prato ben curato circondato da alberi di pino; un ambiente tranquillo e rilassante, ideale per riposare.

È anche importante tenere presente che questa area della comunità è molto richiesta sia per l'acquisto che per l'affitto di case. Per questo motivo, in caso di voler venderlo o noleggiarlo, non ci saranno problemi a trovare clienti.

Quando si passa attraverso l'ingresso principale, ci troviamo in una grande sala che ha un bagno per gli ospiti. Spostandoci sul lato sinistro abbiamo una cucina spaziosa e spaziosa. Quindi, un ampio soggiorno con zona pranzo. Le grandi finestre scorrevoli permettono a molta luce di entrare e hanno un buon collegamento con la terrazza esterna e il giardino. Il piano principale ha anche tre eccellenti camere da letto con due bagni completi.

Il secondo piano è un grande spazio aperto con due ampie terrazze, con una magnifica vista sulle cime verdi dei pini. Questa parte della casa sarà molto piacevole sia per il lavoro che per il passatempo familiare.

Al piano sotterraneo c'è un ripostiglio, riscaldamento, impianti di ventilazione e un ampio parcheggio per quattro auto.

lucasfox.it/go/gav20187

Terrazza, Piscina, Giardino, Garage privato, Pavimento in marmo, Parcheggio, Vicino scuole internazionali, Vicino il trasporto pubblico, Sistema domotico, Riscaldamento, Ripostiglio, Lavanderia, Cucina attrezzata, Caminetto, Camerino per cambiarsi, Barbecue, Balcone, Armadi a muro, Aria condizionata, Allarme

Contattaci per questa proprietà

+34 930 022 023 • gava@lucasfox.com • lucasfox.it • Avenida del Mar, número 3 local 2, Gavà – Barcelona, Spagna

1.225.000 € Casa / Villa - Venduto/a

Casa / villa di 4 camere da letto in vendita a Gavà Mar, Barcellona

Spagna » Barcellona » Gavà Mar » 08850

4	3	335m²	5.698m²
Bedrooms	Bathrooms	Planimetrie	Plot size

Informazioni importanti per le proprietà offerte da Lucas Fox. I dati di ogni immobile non sono parte di un'offerta o di un contratto. Non deve considerare veritiere o vincolanti le dichiarazioni rilasciate a Lucas Fox, verbalmente o per iscritto,rispetto all'immobile,allo stato in cui si trova o il suo valore.Lucas Fox o qualsiasi altro agente associato non hanno l'autorità' per fare dichiarazioni sull'immobile, e di conseguenza qualsiasi informazione e' libera dalla responsabilità' degli agenti, sia venditori che affittuari. Prima di firmare qualsiasi documento relazionato all'immobile,raccomandiamo ai clienti di consultarsi con un avvocato indipendente, e se necessario verificare lo stato/le dimensioni. 2.Fotografie: le fotografie mostrano determinate parti dell'immobile, cosi' come erano quando sono state scattate. Le aree, le dimensioni, le distanze che vengono fornite sono solo approssimative, e devono essere verificate dal cliente.

Contattaci per questa proprietà

+34 930 022 023 • gava@lucasfox.com • lucasfox.it • Avenida del Mar, número 3 local 2, Gavà – Barcelona, Spagna