2.500.000 € Casa / Villa - In vendita - Prezzo ridotto

Casa / Villa in condizioni eccellenti di 7 camere da letto con giardino di 650m² in vendita a Montemar

Spagna » Barcellona » Castelldefels » Montemar » 08860

7	5	510m²	1.002m²	200m²	650m²
Bedrooms	Bathrooms	Planimetrie	Plot size	Terrazza	Giardino

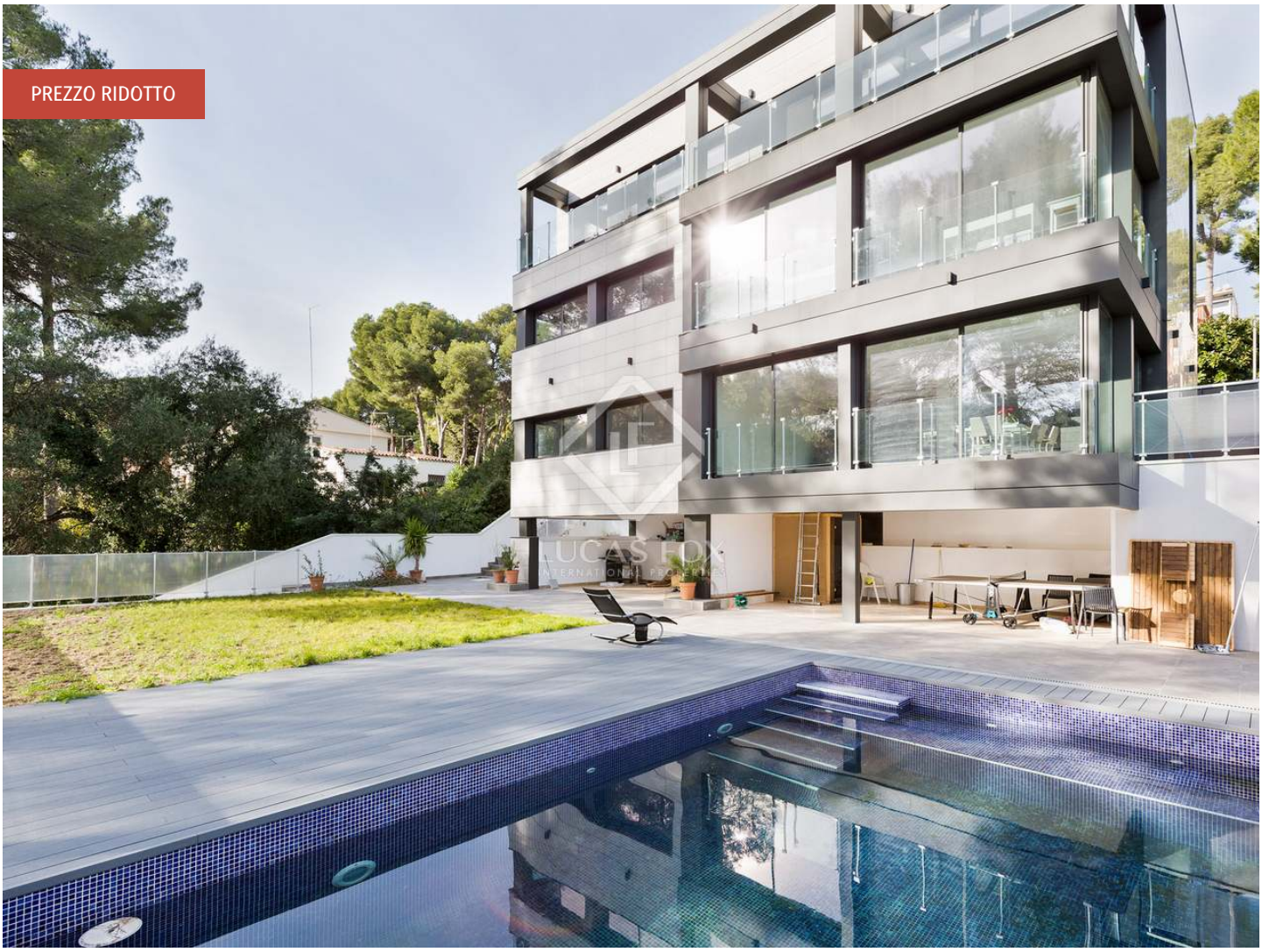

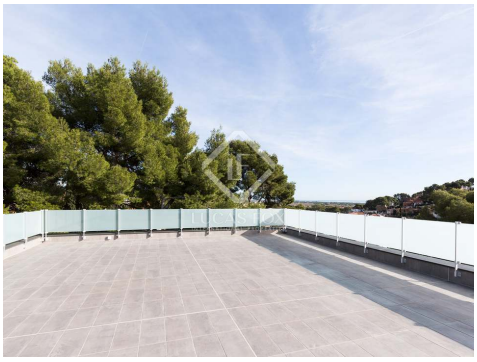

Contattaci per questa proprietà

+34 930 022 023 • gava@lucasfox.com • lucasfox.it • Avenida del Mar, número 3 local 2, Gavà – Barcelona, Spagna

2.500.000 € Casa / Villa - In vendita - Prezzo ridotto

Casa / Villa in condizioni eccellenti di 7 camere da letto con giardino di 650m² in vendita a Montemar

Spagna » Barcellona » Castelldefels » Montemar » 08860

7	5	510m²	1.002m²	200m²	650m²
Bedrooms	Bathrooms	Planimetrie	Plot size	Terrazza	Giardino

DESCRIZIONE

Fantastica casa di nuova costruzione con molta privacy, 6 camere da letto con vista, giardino e piscina con zona relax.

Questa magnifica casa di 510 m² appena finita si trova in una delle migliori enclavi della zona, perfettamente collegata con l'ambiente circostante e vicino al centro di varie città della regione del Garraf.

La casa è distribuita su 3 piani. Quando si entra dalla strada, la casa ha uno spazio per lasciare fino a 3 veicoli, accesso esterno al giardino e ascensore che consente di scendere nel garage per riporre i veicoli al piano inferiore.

Attraversando la soglia dell'ingresso al piano terra, troviamo un distributore che dà accesso a una camera da letto con bagno privato, altre 3 ampie camere da letto e un bagno completo che serve queste stanze, lasciando alla nostra destra le scale che portano al resto del altezze.

Al primo piano abbiamo la camera da letto principale con un ampio bagno privato con vasca e doccia separate e un ampio studio (che potrebbe essere utilizzato come ufficio, biblioteca, palestra, tra gli altri). Entrambe le camere beneficiano dell'accesso a una grande terrazza con vista che occupa l'intera lunghezza dell'edificio.

Il piano mansardato è costituito da un ampio solarium di 120 m² con vista panoramica, dove è possibile godere della propria privacy o tenere una riunione di amici.

Al piano inferiore abbiamo un ampio soggiorno con terrazza, sala da pranzo e cucina aperta. Questi spazi sono presentati per essere finiti, il che consente all'acquirente di scegliere le qualità, la distribuzione e il design che preferisce. Da qui accediamo al giardino, alla piscina e all'area relax o al barbecue.

Su questo stesso piano si trova la camera degli ospiti con bagno privato e la zona lavaggio e stiratura che si collega con il ripostiglio e il garage.

Contattaci per maggiori informazioni

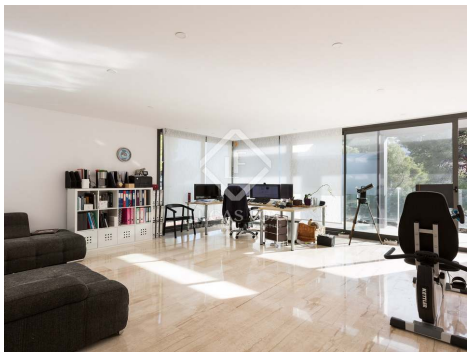

lucasfox.it/go/gav22176

Vista sul mare, Vista Montagna, Terrazza, Piscina, Giardino, Garage privato, Pavimento in marmo, Luce naturale, Riscaldamento sotto il pavimento, Parcheggio, Zona Relax, Vista, Vicino scuole internazionali, Vicino il trasporto pubblico, Riscaldamento, Ripostiglio, Nuova costruzione, Lavanderia, Finestre con doppio vetro, Esterno, Balcone, Aria condizionata

Contattaci per questa proprietà

+34 930 022 023 • gava@lucasfox.com • lucasfox.it • Avenida del Mar, número 3 local 2, Gavà – Barcelona, Spagna

2.500.000 € Casa / Villa - In vendita - Prezzo ridotto

Casa / Villa in condizioni eccellenti di 7 camere da letto con giardino di 650m² in vendita a Montemar

Spagna » Barcellona » Castelldefels » Montemar » 08860

7	5	510m²	1.002m²	200m²	650m²
Bedrooms	Bathrooms	Planimetrie	Plot size	Terrazza	Giardino

Informazioni importanti per le proprietà offerte da Lucas Fox. I dati di ogni immobile non sono parte di un'offerta o di un contratto. Non deve considerare veritiere o vincolanti le dichiarazioni rilasciate a Lucas Fox, verbalmente o per iscritto,rispetto all'immobile,allo stato in cui si trova o il suo valore.Lucas Fox o qualsiasi altro agente associato non hanno l'autorità' per fare dichiarazioni sull'immobile, e di conseguenza qualsiasi informazione e' libera dalla responsabilità' degli agenti, sia venditori che affittuari. Prima di firmare qualsiasi documento relazionato all'immobile,raccomandiamo ai clienti di consultarsi con un avvocato indipendente, e se necessario verificare lo stato/le dimensioni. 2.Fotografie: le fotografie mostrano determinate parti dell'immobile, cosi' come erano quando sono state scattate. Le aree, le dimensioni, le distanze che vengono fornite sono solo approssimative, e devono essere verificate dal cliente.

Contattaci per questa proprietà

+34 930 022 023 • gava@lucasfox.com • lucasfox.it • Avenida del Mar, número 3 local 2, Gavà – Barcelona, Spagna