1.480 € al mese Appartamento - In Affitto

Appartamento di 2 camere da letto con 16m² terrazza in affitto a Montemar

Spagna » Barcellona » Castelldefels » Montemar » 08860

2	1	83m²	16m²
Bedrooms	Bathrooms	Built size	Terrazza

Contattaci per questa proprietà

+34 930 022 023 • gava@lucasfox.com • lucasfox.it • Avenida del Mar, número 3 local 2, Gavà – Barcelona, Spagna

1.480 € al mese Appartamento - In Affitto

Appartamento di 2 camere da letto con 16m² terrazza in affitto a Montemar

Spagna » Barcellona » Castelldefels » Montemar » 08860

2	1	83m²	16m²
Bedrooms	Bathrooms	Built size	Terrazza

DESCRIZIONE

Attico con 2 camere da letto con vista libera sul Mar Mediterraneo in affitto a Montemar.

Attico luminoso di 75 m² con terrazza di 16 m² in affitto a lungo termine a Montemar, Castelldefels.

Ha una bellissima vista sul mare sia dalla terrazza che dal soggiorno.

La casa è distribuita in una zona giorno composta da un soggiorno con accesso ad un terrazzo privato di 16 mq che offre una bella e nitida vista sul mare. Dispone inoltre di una cucina completamente attrezzata. L'agriturismo non dispone di ascensore.

La zona notte è composta da 2 camere matrimoniali (3 camere originali) e un bagno completo.

Infine, dispone di un'area comune con piscina.

La casa viene affittata con mobili inclusi e il prezzo include le tasse comunitarie e l'IBI.

lucasfox.it/go/gavr23618

Vista Montagna, Vista sul mare, Piscina, Luce naturale, Parcheggio, Aria condizionata, Balcone, Cucina attrezzata, Interno, Vicino il trasporto pubblico, Vicino scuole internazionali, Vista

Periodo minimo di affitto : 12 mesi

Disponibile da 1 set 2021

Contattaci per questa proprietà

+34 930 022 023 • gava@lucasfox.com • lucasfox.it • Avenida del Mar, número 3 local 2, Gavà – Barcelona, Spagna

1.480 € al mese Appartamento - In Affitto

Appartamento di 2 camere da letto con 16m² terrazza in affitto a Montemar

Spagna » Barcellona » Castelldefels » Montemar » 08860

2	1	83m²	16m²
Bedrooms	Bathrooms	Built size	Terrazza

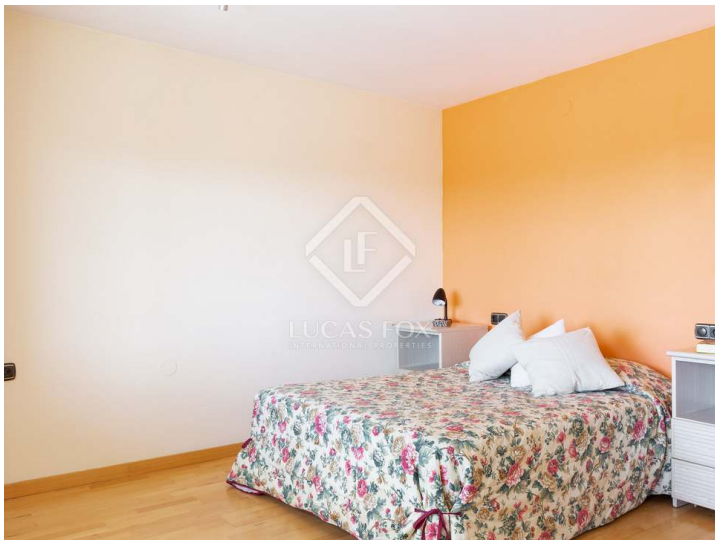

Informazioni importanti per le proprietà offerte da Lucas Fox. I dati di ogni immobile non sono parte di un'offerta o di un contratto. Non deve considerare veritiere o vincolanti le dichiarazioni rilasciate a Lucas Fox, verbalmente o per iscritto,rispetto all'immobile,allo stato in cui si trova o il suo valore.Lucas Fox o qualsiasi altro agente associato non hanno l'autorità' per fare dichiarazioni sull'immobile, e di conseguenza qualsiasi informazione e' libera dalla responsabilità' degli agenti, sia venditori che affittuari. Prima di firmare qualsiasi documento relazionato all'immobile,raccomandiamo ai clienti di consultarsi con un avvocato indipendente, e se necessario verificare lo stato/le dimensioni. 2.Fotografie: le fotografie mostrano determinate parti dell'immobile, cosi' come erano quando sono state scattate. Le aree, le dimensioni, le distanze che vengono fornite sono solo approssimative, e devono essere verificate dal cliente.

Contattaci per questa proprietà

+34 930 022 023 • gava@lucasfox.com • lucasfox.it • Avenida del Mar, número 3 local 2, Gavà – Barcelona, Spagna