Prezzo da 950.000 € New development - Ultime unità

Girona Casp Appartamenti, Eixample Destro, Barcellona

Una nuova costruzione di Appartamenti in vendita Eixample Destro, Barcellona con un Prezzo da 950,000 € e rendimento annuo di 4%, 7 Appartamenti disponibili

7	1, 2 & 3	113m²	3,89%
Unitá disponibili	Camera da letto	Dimensioni da	Rendimento fino a

Contattaci per questa proprietà

+34 933 562 989 • info@lucasfox.com • lucasfox.it • Passeig de Gràcia 78, Principal 2º, Barcelona, Spagna

Prezzo da 950.000 € New development - Ultime unità

Girona Casp Appartamenti, Eixample Destro, Barcellona

Una nuova costruzione di Appartamenti in vendita Eixample Destro, Barcellona con un Prezzo da 950,000 € e rendimento annuo di 4%, 7 Appartamenti disponibili

7	1, 2 & 3	113m²	3,89%
Unitá disponibili	Camera da letto	Dimensioni da	Rendimento fino a

DESCRIZIONE

Una nuova costruzione di Appartamenti in vendita a Eixample Destro, Barcellona con un Prezzo da 950,000 € e rendimento annuo di 4%

Questa magnifica promozione di nuove costruzioni si trova in una posizione strategica nel cuore dell'ambito quartiere dell'Eixample di Barcellona.

L'edificio è stato artisticamente rinnovato per aggiungere comfort moderni e un design contemporaneo al carattere storico dell'edificio, che conserva la facciata dei primi del XX secolo, un classico esempio dell'architettura Eixample di quell'epoca.

La hall dell'edificio è luminosa e spaziosa, con freschi marmi bianchi e un patio vetrato che illumina gli spazi comuni in modo molto efficace.

La promozione offre case di diversi tipi, la maggior parte con terrazze. Tutti hanno finiture di alta qualità e caratteristiche di design esclusive. Troviamo un duplex al piano terra con giardino privato, diverse case con 2 e 3 camere da letto al piano intermedio, due attici al settimo piano e l'imponente soffitta principale che occupa l'intero piano superiore. Le case misurano tra 113 m² e 327 m².

I piani che si affacciano su Girona Street hanno sei grandi finestre simmetriche, mentre i piani che si affacciano sul retro dell'edificio hanno grandi finestre che si affacciano sul vecchio mulino e sul cortile interno della città. Tutte le case hanno grandi finestre e godono di abbondante luce naturale.

mette in evidenza

- Posizione fantastica nell'ambita area di Eixample Right
- Vari tipi di case
- Molte unità con terrazze
- Interni luminosi e contemporanei

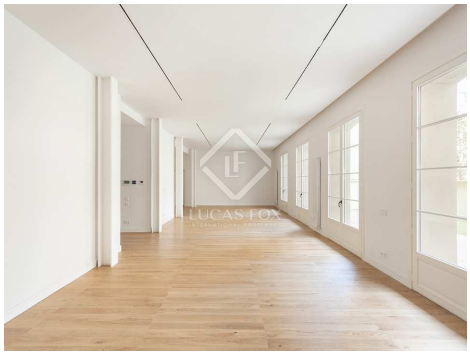

lucasfox.it/go/girona-casp

Questa nuova costruzione ha solo alcune unità rimanenti.

Contattaci per questa proprietà

+34 933 562 989 • info@lucasfox.com • lucasfox.it • Passeig de Gràcia 78, Principal 2º, Barcelona, Spagna

Prezzo da 950.000 € New development - Ultime unità

Girona Casp Appartamenti, Eixample Destro, Barcellona

Una nuova costruzione di Appartamenti in vendita Eixample Destro, Barcellona con un Prezzo da 950,000 € e rendimento annuo di 4%, 7 Appartamenti disponibili

7	1, 2 & 3	113m²	3,89%
Unitá disponibili	Camera da letto	Dimensioni da	Rendimento fino a

UNITA' IN QUESTO PROGETTO

Tipologia immobile	Stato	Piano	Distribuzione	Dimensioni	Rendimento
Appartamento	Venduto/a	Piano 1	2 Bedrooms 2 Bathrooms	147m², Terrazza 11m²	3.22%
Appartamento	3.100.000 €	Piano 1	3 Bedrooms 5 Bathrooms	327m², Terrazza 143m²	2.71%
Appartamento	950.000 €	Piano 2	1 Bedrooms 2 Bathrooms	113m², Terrazza 10m²	3.79%
Appartamento	Venduto/a	Piano 2	3 Bedrooms 2 Bathrooms	120m², Terrazza 10m²	2.76%
Appartamento	980.000 €	Piano 3	1 Bedrooms 2 Bathrooms	113m², Terrazza 10m²	3.67%
Appartamento	999.500 €	Piano 4	1 Bedrooms 2 Bathrooms	113m², Terrazza 10m²	3.72%
Appartamento	1.050.000 €	Piano 4	3 Bedrooms 2 Bathrooms	119m², Terrazza 10m²	3.89%
Appartamento	Venduto/a	Piano 5	2 Bedrooms 2 Bathrooms	114m²	2.86%
Appartamento	1.050.000 €	Piano 6	1 Bedrooms 2 Bathrooms	113m², Terrazza 10m²	3.66%
Appartamento	1.110.000 €	Piano 6	2 Bedrooms 2 Bathrooms	114m²	3.46%
Attico	Venduto/a	Piano 7	3 Bedrooms 2 Bathrooms	153m², Terrazza 24m²	2.84%
Attico	Venduto/a	Piano 7	3 Bedrooms 2 Bathrooms	163m², Terrazza 24m²	1.95%
Attico	Riservato	Piano 8	3 Bedrooms 3 Bathrooms	210m², Terrazza 100m²	1.61%

Contattaci per questa proprietà

+34 933 562 989 • info@lucasfox.com • lucasfox.it • Passeig de Gràcia 78, Principal 2º, Barcelona, Spagna

Prezzo da 950.000 € New development - Ultime unità

Girona Casp Appartamenti, Eixample Destro, Barcellona

Una nuova costruzione di Appartamenti in vendita Eixample Destro, Barcellona con un Prezzo da 950,000 € e rendimento annuo di 4%, 7 Appartamenti disponibili

7	1, 2 & 3	113m²	3,89%
Unitá disponibili	Camera da letto	Dimensioni da	Rendimento fino a

Informazioni importanti per le proprietà offerte da Lucas Fox. I dati di ogni immobile non sono parte di un'offerta o di un contratto. Non deve considerare veritiere o vincolanti le dichiarazioni rilasciate a Lucas Fox, verbalmente o per iscritto,rispetto all'immobile,allo stato in cui si trova o il suo valore.Lucas Fox o qualsiasi altro agente associato non hanno l'autorità' per fare dichiarazioni sull'immobile, e di conseguenza qualsiasi informazione e' libera dalla responsabilità' degli agenti, sia venditori che affittuari. Prima di firmare qualsiasi documento relazionato all'immobile,raccomandiamo ai clienti di consultarsi con un avvocato indipendente, e se necessario verificare lo stato/le dimensioni. 2.Fotografie: le fotografie mostrano determinate parti dell'immobile, cosi' come erano quando sono state scattate. Le aree, le dimensioni, le distanze che vengono fornite sono solo approssimative, e devono essere verificate dal cliente.

Contattaci per questa proprietà

+34 933 562 989 • info@lucasfox.com • lucasfox.it • Passeig de Gràcia 78, Principal 2º, Barcelona, Spagna