998.000 € Casa / Villa - Venduto/a

Casa / villa in condizioni eccellenti di 6 camere da letto in vendita a Jesús Pobre

Spagna » Costa Blanca » Jesús Pobre » 03750

6	4	496m²	2.012m²
Bedrooms	Bathrooms	Planimetrie	Plot size

Contattaci per questa proprietà

+34 965 79 33 63 • javea@lucasfox.es • lucasfox.it • Pl. Adolfo Suarez, 23, Puerto de Jávea, Jávea, Spagna

998.000 € Casa / Villa - Venduto/a

Casa / villa in condizioni eccellenti di 6 camere da letto in vendita a Jesús Pobre

Spagna » Costa Blanca » Jesús Pobre » 03750

6	4	496m²	2.012m²
Bedrooms	Bathrooms	Planimetrie	Plot size

DESCRIZIONE

Bella casa di campagna in Vendita, alla periferia di Pedreguer, in una zona prestigiosa

Bella casa di campagna in Vendita, alla periferia di Pedreguer, in una zona prestigiosa.

La casa è distribuita su 3 piani, per un totale di 496 mq, che comprende un appartamento separato con 2 camere da letto.

Al piano nobile troviamo 5 camere da letto (camera matrimoniale con balcone), 2 bagni (di cui 1 con terrazzo), 1 bagno per gli ospiti, 2 spogliatoi, ufficio, un ampio soggiorno-sala da pranzo con camino a legna e un moderno cucina. completamente attrezzato, (grande frigorifero americano, frigorifero indipendente per bevande, frigorifero per vini ...).
Vista sulle montagne, sul giardino e sulla piscina.

Al piano seminterrato dispone di garage, sala biliardo, ripostiglio, ampia lavanderia e un appartamento indipendente con 2 camere, 1 bagno, soggiorno e cucina.

L'intera casa dispone di aria condizionata e ventilatori a soffitto nelle camere.

All'esterno si può godere del giardino, delle piscine, delle terrazze, del salotto all'aperto, del barbecue a gas e del bar, con vista sulle montagne.

Parcheggio per 5 auto.

Nel giardino della proprietà troverete una porta sul retro che conduce nel bosco, dove potrete trovare sentieri per passeggiate/escursioni che conducono a viste panoramiche sul mare e su Ibiza.

È un paradiso per gli amanti della natura.

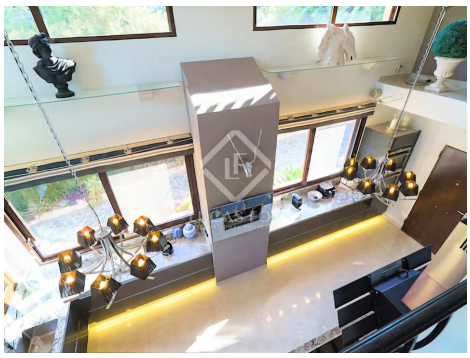

lucasfox.it/go/jav33223

Vista Montagna, Terrazza, Piscina, Giardino, Palestra, Garage, Parcheggio, Vista, Sala giochi, Riscaldamento, Ripostiglio, Lavanderia, Finestre con doppio vetro, Cucina attrezzata, Caminetto, Barbecue, Aria condizionata

Contattaci per questa proprietà

+34 965 79 33 63 • javea@lucasfox.es • lucasfox.it • Pl. Adolfo Suarez, 23, Puerto de Jávea, Jávea, Spagna

998.000 € Casa / Villa - Venduto/a

Casa / villa in condizioni eccellenti di 6 camere da letto in vendita a Jesús Pobre

Spagna » Costa Blanca » Jesús Pobre » 03750

6	4	496m²	2.012m²
Bedrooms	Bathrooms	Planimetrie	Plot size

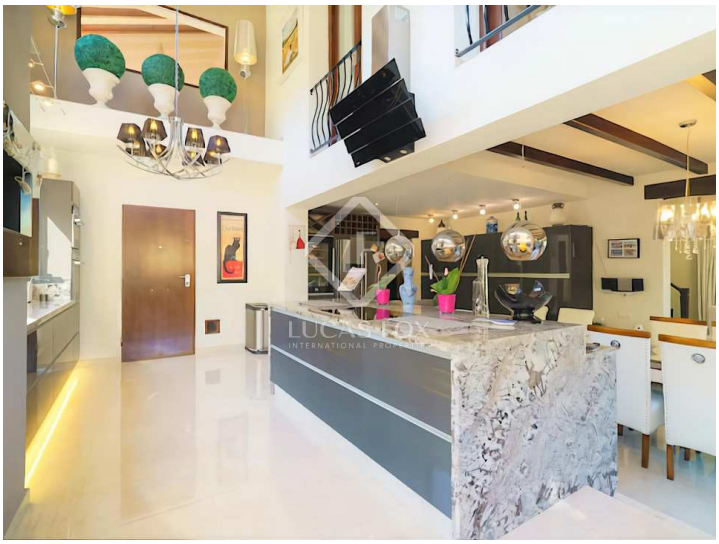

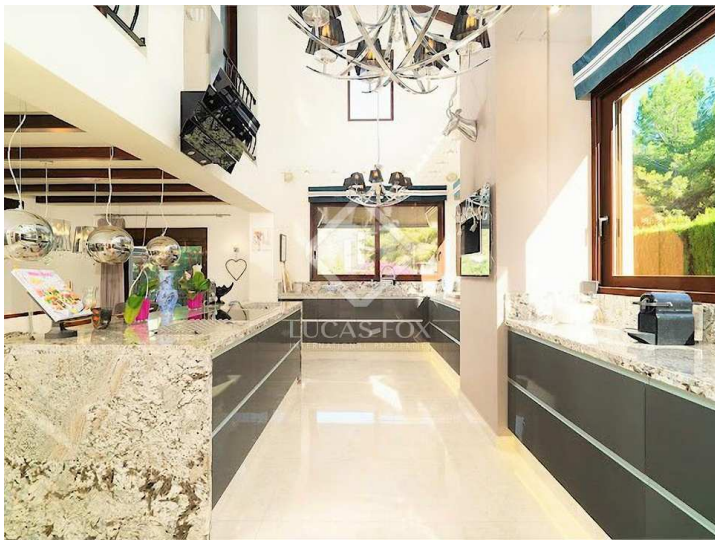

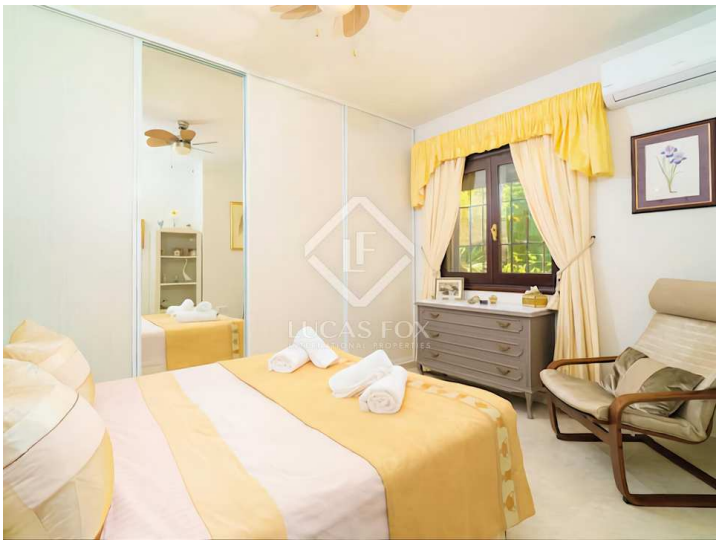

Informazioni importanti per le proprietà offerte da Lucas Fox. I dati di ogni immobile non sono parte di un'offerta o di un contratto. Non deve considerare veritiere o vincolanti le dichiarazioni rilasciate a Lucas Fox, verbalmente o per iscritto,rispetto all'immobile,allo stato in cui si trova o il suo valore.Lucas Fox o qualsiasi altro agente associato non hanno l'autorità' per fare dichiarazioni sull'immobile, e di conseguenza qualsiasi informazione e' libera dalla responsabilità' degli agenti, sia venditori che affittuari. Prima di firmare qualsiasi documento relazionato all'immobile,raccomandiamo ai clienti di consultarsi con un avvocato indipendente, e se necessario verificare lo stato/le dimensioni. 2.Fotografie: le fotografie mostrano determinate parti dell'immobile, cosi' come erano quando sono state scattate. Le aree, le dimensioni, le distanze che vengono fornite sono solo approssimative, e devono essere verificate dal cliente.

Contattaci per questa proprietà

+34 965 79 33 63 • javea@lucasfox.es • lucasfox.it • Pl. Adolfo Suarez, 23, Puerto de Jávea, Jávea, Spagna