Prezzo su richiesta Casa / Villa - Venduto/a

Casa / villa in condizioni eccellenti di 5 camere da letto in vendita a St Julià de Lòria

Andorra » St Julià de Lòria » AD600

5	7	1.341m²	910m²
Bedrooms	Bathrooms	Planimetrie	Plot size

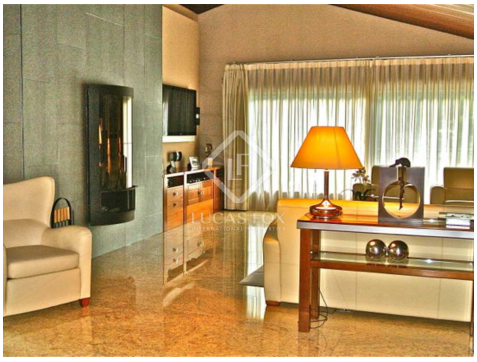

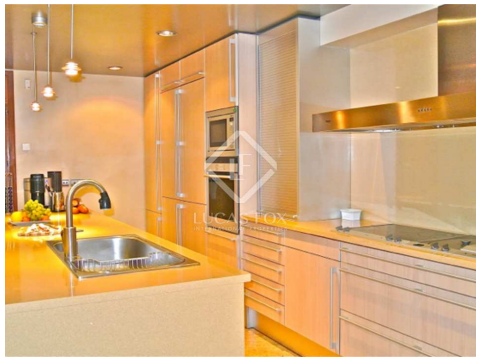

Contattaci per questa proprietà

+376 775 077 • andorra@lucasfox.com • lucasfox.it • Carrer de la Unió, 9, Escaldes-Engordany, Andorra

Prezzo su richiesta Casa / Villa - Venduto/a

Casa / villa in condizioni eccellenti di 5 camere da letto in vendita a St Julià de Lòria

Andorra » St Julià de Lòria » AD600

5	7	1.341m²	910m²
Bedrooms	Bathrooms	Planimetrie	Plot size

DESCRIZIONE

Una delle migliori ville in Andorra con 5 camere da letto, una piscina riscaldata, un centro benessere, una palestra e un appartamento di servizio

Questa spettacolare casa in vendita si trova in una tranquilla zona residenziale.
La casa è stata progettata con gusto squisito ma con molto calore e funzionalità.
Offre tutto il necessario per renderlo una delle proprietà più prestigiose del paese, con una fantastica piscina riscaldata, una jacuzzi e una palestra.
Le camere da letto sono molto spaziose e dispongono di cabine armadio, vasche da bagno e docce, e la camera da letto principale, che occupa la maggior parte dell'attico, ha un bagno privato con una grande vasca idromassaggio.
Il soggiorno è luminoso e spazioso, con un camino dal design moderno e un sistema audio integrato. La sala da pranzo principale, per occasioni formali, è accogliente ed elegante, così come la sala da pranzo quotidiana accanto alla cucina moderna.
C'è un appartamento di servizio con 2 camere da letto con un ingresso separato e 2 aree di parcheggio con 14 posti auto.
Maggiori informazioni disponibili su richiesta.

lucasfox.it/go/lfa210

Terrazza, Piscina, Giardino, Ascensore, Parcheggio

Contattaci per questa proprietà

+376 775 077 • andorra@lucasfox.com • lucasfox.it • Carrer de la Unió, 9, Escaldes-Engordany, Andorra

Prezzo su richiesta Casa / Villa - Venduto/a

Casa / villa in condizioni eccellenti di 5 camere da letto in vendita a St Julià de Lòria

Andorra » St Julià de Lòria » AD600

5	7	1.341m²	910m²
Bedrooms	Bathrooms	Planimetrie	Plot size

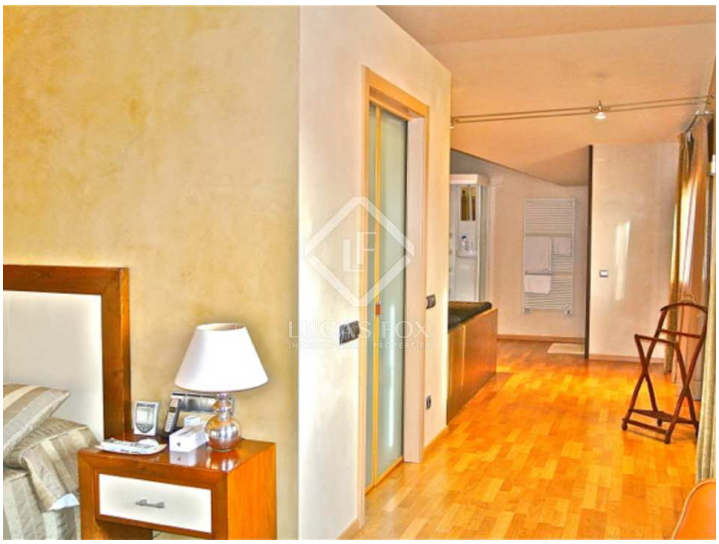

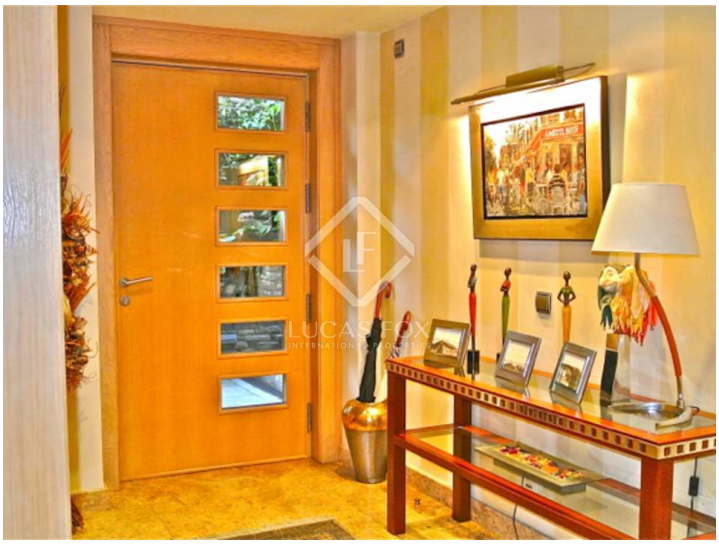

Informazioni importanti per le proprietà offerte da Lucas Fox. I dati di ogni immobile non sono parte di un'offerta o di un contratto. Non deve considerare veritiere o vincolanti le dichiarazioni rilasciate a Lucas Fox, verbalmente o per iscritto,rispetto all'immobile,allo stato in cui si trova o il suo valore.Lucas Fox o qualsiasi altro agente associato non hanno l'autorità' per fare dichiarazioni sull'immobile, e di conseguenza qualsiasi informazione e' libera dalla responsabilità' degli agenti, sia venditori che affittuari. Prima di firmare qualsiasi documento relazionato all'immobile,raccomandiamo ai clienti di consultarsi con un avvocato indipendente, e se necessario verificare lo stato/le dimensioni. 2.Fotografie: le fotografie mostrano determinate parti dell'immobile, cosi' come erano quando sono state scattate. Le aree, le dimensioni, le distanze che vengono fornite sono solo approssimative, e devono essere verificate dal cliente.

Contattaci per questa proprietà

+376 775 077 • andorra@lucasfox.com • lucasfox.it • Carrer de la Unió, 9, Escaldes-Engordany, Andorra