2.190.000 € Casa / Villa - Venduto/a

Casa / Villa nuova costruzione di 5 camere da letto con 64m² terrazza in vendita a San Pedro de Alcántara / Guadalmina

Spagna » Costa del Sol » Marbella » San Pedro de Alcántara » 29660

5	6	574m²	1.025m²	64m²
Bedrooms	Bathrooms	Planimetrie	Plot size	Terrazza

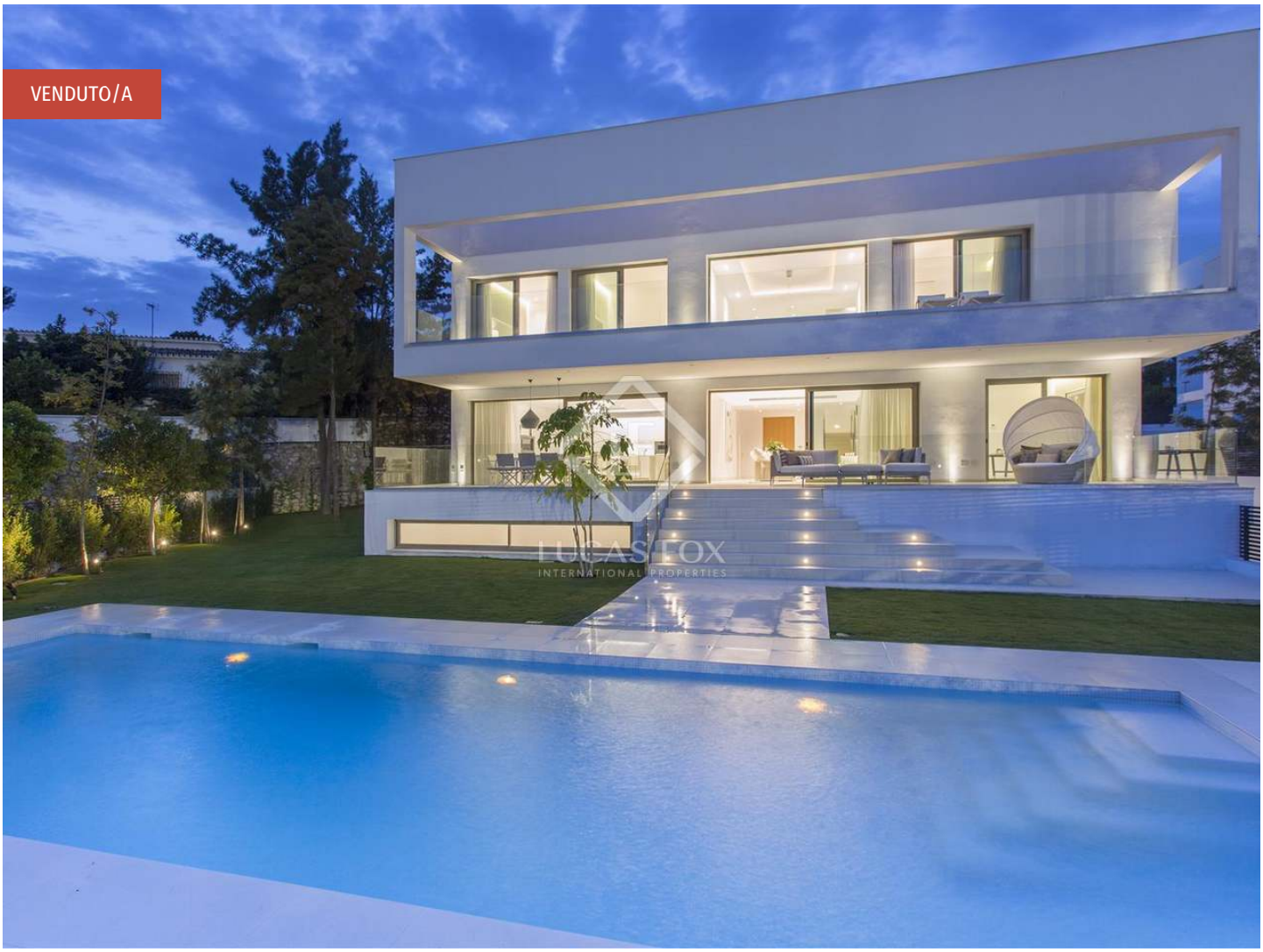

Contattaci per questa proprietà

+34 637 996 636 • marbella@lucasfox.com • lucasfox.it • Urb. La Alzambra, Local 2, Nueva Andalucia, Marbella, Spagna

2.190.000 € Casa / Villa - Venduto/a

Casa / Villa nuova costruzione di 5 camere da letto con 64m² terrazza in vendita a San Pedro de Alcántara / Guadalmina

Spagna » Costa del Sol » Marbella » San Pedro de Alcántara » 29660

5	6	574m²	1.025m²	64m²
Bedrooms	Bathrooms	Planimetrie	Plot size	Terrazza

DESCRIZIONE

Una nuova costruzione di Case / Ville in vendita a San Pedro de Alcántara / Guadalmina, Costa del Sol con un Prezzo da 1,990,000 €

Un progetto residenziale di nuova costruzione eccezionale in una comunità privata con 6 ville di lusso situate nel centro del prestigioso quartiere di Guadalmina a Marbella. Lo sviluppo si trova in un ambiente tranquillo e verde con vista sul mare, a soli 700 metri dalla spiaggia, accanto al locale club di tennis e paddle e al campo da golf Guadalmina.

Queste ville contemporanee con 4 o 5 camere da letto sono state progettate dal famoso architetto Juan Antonio Fernández e sono state costruite con finiture di altissima qualità, con spazi luminosi e spaziosi per uno stile di vita lussuoso. Ogni villa offre un giardino privato con piscina, un doppio garage, un ampio seminterrato, un ascensore privato e diverse terrazze coperte e scoperte.

Per quanto riguarda lo status giuridico di questo progetto, due delle ville hanno già ottenuto la prima licenza di occupazione e le altre lo riceveranno al completamento, che è previsto per il 2018.

Dimensioni del terreno: da 805 m2 a 1.053 m2

Soggiorno: da 501 m2 a 581 m2

Terrazze: da 292 m2 a 327 m2

Garage: 2 o 3 posti

lucasfox.it/go/lfcds810c

Vista sul mare, Terrazza, Piscina, Giardino, Garage privato, Ascensore, Luce naturale, Parcheggio, Vista, Vicino scuole internazionali, Vicino il trasporto pubblico, Sistema domotico, Sicurezza, Riscaldamento, Nuova costruzione, Finestre con doppio vetro, Armadi a muro, Aria condizionata

Contattaci per questa proprietà

+34 637 996 636 • marbella@lucasfox.com • lucasfox.it • Urb. La Alzambra, Local 2, Nueva Andalucia, Marbella, Spagna

2.190.000 € Casa / Villa - Venduto/a

Casa / Villa nuova costruzione di 5 camere da letto con 64m² terrazza in vendita a San Pedro de Alcántara / Guadalmina

Spagna » Costa del Sol » Marbella » San Pedro de Alcántara » 29660

5	6	574m²	1.025m²	64m²
Bedrooms	Bathrooms	Planimetrie	Plot size	Terrazza

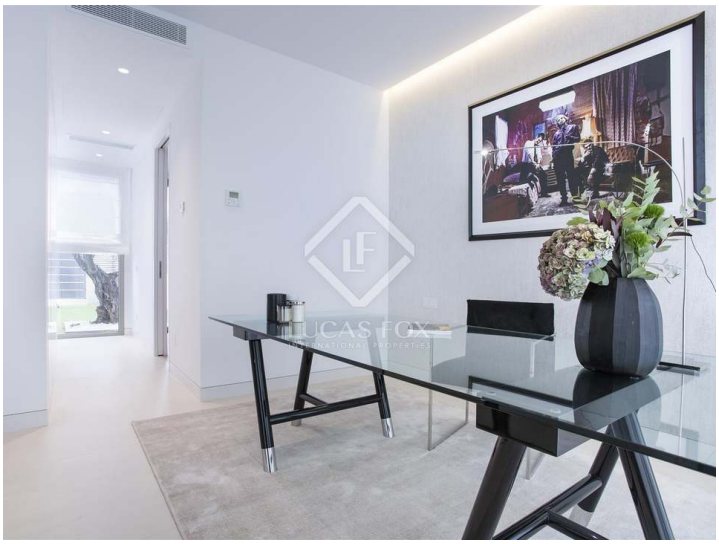

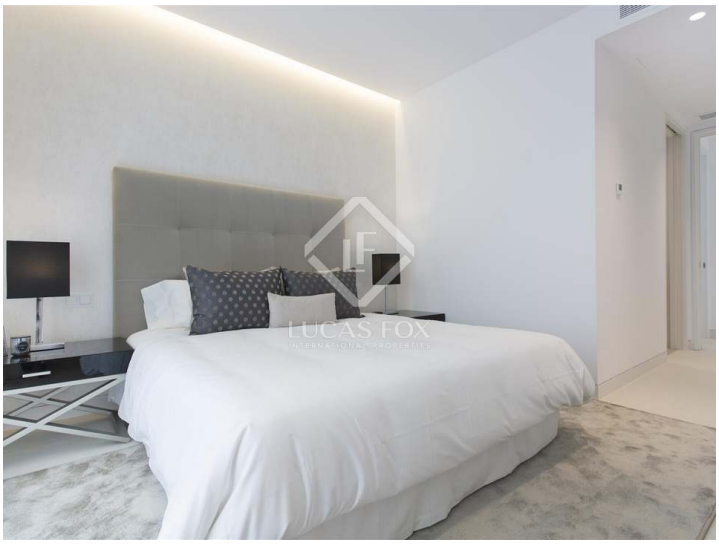

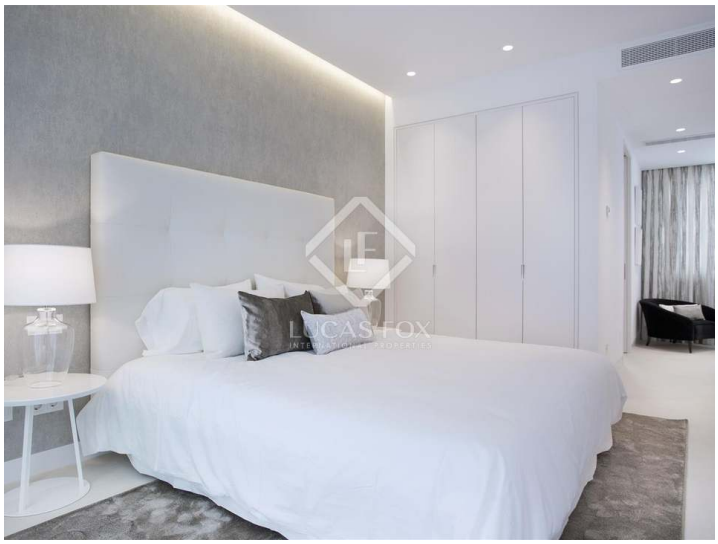

Informazioni importanti per le proprietà offerte da Lucas Fox. I dati di ogni immobile non sono parte di un'offerta o di un contratto. Non deve considerare veritiere o vincolanti le dichiarazioni rilasciate a Lucas Fox, verbalmente o per iscritto,rispetto all'immobile,allo stato in cui si trova o il suo valore.Lucas Fox o qualsiasi altro agente associato non hanno l'autorità' per fare dichiarazioni sull'immobile, e di conseguenza qualsiasi informazione e' libera dalla responsabilità' degli agenti, sia venditori che affittuari. Prima di firmare qualsiasi documento relazionato all'immobile,raccomandiamo ai clienti di consultarsi con un avvocato indipendente, e se necessario verificare lo stato/le dimensioni. 2.Fotografie: le fotografie mostrano determinate parti dell'immobile, cosi' come erano quando sono state scattate. Le aree, le dimensioni, le distanze che vengono fornite sono solo approssimative, e devono essere verificate dal cliente.

Contattaci per questa proprietà

+34 637 996 636 • marbella@lucasfox.com • lucasfox.it • Urb. La Alzambra, Local 2, Nueva Andalucia, Marbella, Spagna