7.500 € al mese Appartamento - In Affitto

Appartamento in condizioni eccellenti di 3 camere da letto in affitto a Sant Gervasi - Galvany

Spagna » Barcellona » Barcelona Città » Sant Gervasi - Galvany » 08006

3	2	140m²
Bedrooms	Bathrooms	Planimetrie

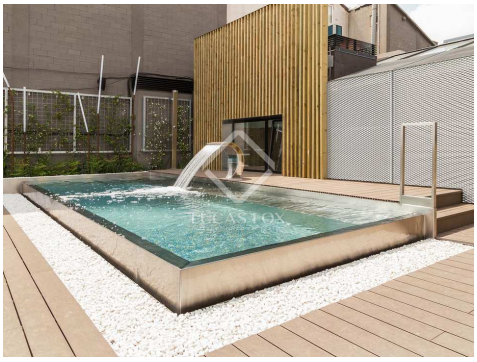

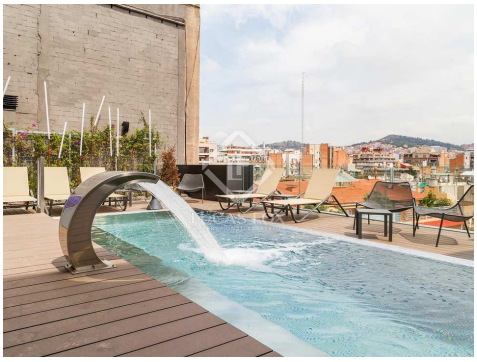

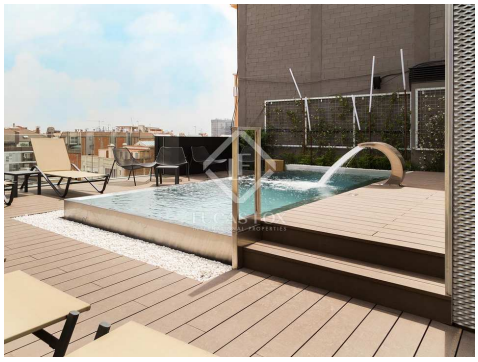

Contattaci per questa proprietà

+34 933 562 989 • info@lucasfox.com • lucasfox.it • Passeig de Gràcia 78, Principal 2º, Barcelona, Spagna

7.500 € al mese Appartamento - In Affitto

Appartamento in condizioni eccellenti di 3 camere da letto in affitto a Sant Gervasi - Galvany

Spagna » Barcellona » Barcelona Città » Sant Gervasi - Galvany » 08006

3	2	140m²
Bedrooms	Bathrooms	Planimetrie

DESCRIZIONE

Appartamento di design di 140m2 con 3 camere da letto e 2 bagni in un edificio completamente rinnovato con servizio di portineria, parcheggio, piscina comune sul tetto e palestra.

Magnifico appartamento di design realizzato dal prestigioso Jaime Beriestain nella Zona Alta di Barcellona, vicino a Vía Augusta, con affitti flessibili a seconda della disponibilità e della stagione.

Vicino alle migliori scuole internazionali di Barcellona, si trova in un edificio completamente restaurato preservando il fascino classico della città. Dispone di 3 camere da letto (una con bagno privato) e 2 bagni completi, una cucina attrezzata con i migliori elettrodomestici e un ampio soggiorno/sala da pranzo molto luminoso e silenzioso che si affaccia sul patio esterno del blocco.

Dispone di una serie di servizi che lo rendono unico, quali portineria, parcheggio, piscina condominiale sul tetto con palestra, sauna e un'area prenotabile per barbecue e feste.

La filosofia di queste case moderne, disponibili per affitti di almeno 1 mese, è quella di offrire ai loro inquilini tutto ciò di cui possono aver bisogno per iniziare a vivere a Barcellona e garantire che si sentano immediatamente a casa. Gli animali sono i benvenuti e l'affitto mensile flessibile comprende la pulizia settimanale e le utenze.

Appartamento in affitto temporaneo per motivi di vacanza.

lucasfox.it/go/lfr7000a

Piscina, Servizio di portineria, Palestra, Ascensore, Parquet, Luce naturale, Edificio d'epoca, Terrazza comunitaria, Zona Relax, Vista, Vicino scuole internazionali, Vicino il trasporto pubblico, Sistema domotico, Sicurezza, Ristrutturato, Riscaldamento, Ripostiglio, Pannelli solari, Nuova costruzione, Lavanderia, Interno, Finestre con doppio vetro, Esterno, Entrata di servizio, Balcone, Armadi a muro, Aria condizionata

Periodo minimo di affitto : 1 mesi

Disponibile ora

Contattaci per questa proprietà

+34 933 562 989 • info@lucasfox.com • lucasfox.it • Passeig de Gràcia 78, Principal 2º, Barcelona, Spagna

7.500 € al mese Appartamento - In Affitto

Appartamento in condizioni eccellenti di 3 camere da letto in affitto a Sant Gervasi - Galvany

Spagna » Barcellona » Barcelona Città » Sant Gervasi - Galvany » 08006

3	2	140m²
Bedrooms	Bathrooms	Planimetrie

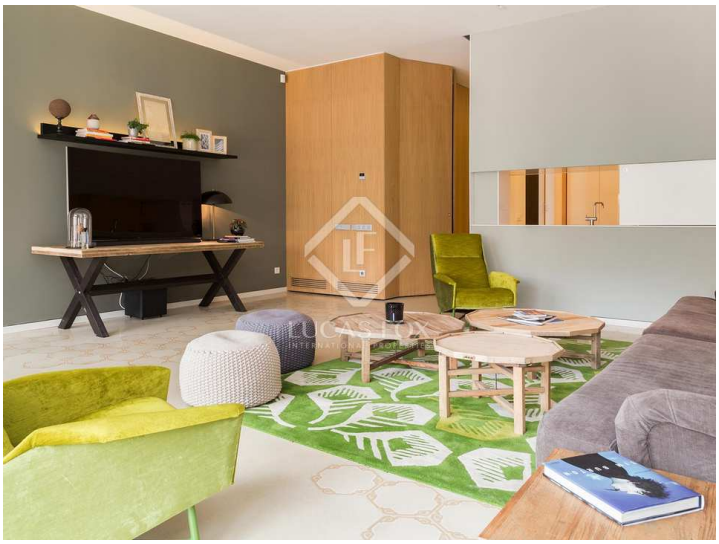

Informazioni importanti per le proprietà offerte da Lucas Fox. I dati di ogni immobile non sono parte di un'offerta o di un contratto. Non deve considerare veritiere o vincolanti le dichiarazioni rilasciate a Lucas Fox, verbalmente o per iscritto,rispetto all'immobile,allo stato in cui si trova o il suo valore.Lucas Fox o qualsiasi altro agente associato non hanno l'autorità' per fare dichiarazioni sull'immobile, e di conseguenza qualsiasi informazione e' libera dalla responsabilità' degli agenti, sia venditori che affittuari. Prima di firmare qualsiasi documento relazionato all'immobile,raccomandiamo ai clienti di consultarsi con un avvocato indipendente, e se necessario verificare lo stato/le dimensioni. 2.Fotografie: le fotografie mostrano determinate parti dell'immobile, cosi' come erano quando sono state scattate. Le aree, le dimensioni, le distanze che vengono fornite sono solo approssimative, e devono essere verificate dal cliente.

Contattaci per questa proprietà

+34 933 562 989 • info@lucasfox.com • lucasfox.it • Passeig de Gràcia 78, Principal 2º, Barcelona, Spagna