1.580.000 € Casa / Villa - Venduto/a

Casa / villa in condizioni eccellenti di 5 camere da letto in vendita a Los Monasterios

Spagna » Valencia » Los Monasterios » 46530

5	7	1.034m²	2.308m²
Bedrooms	Bathrooms	Planimetrie	Plot size

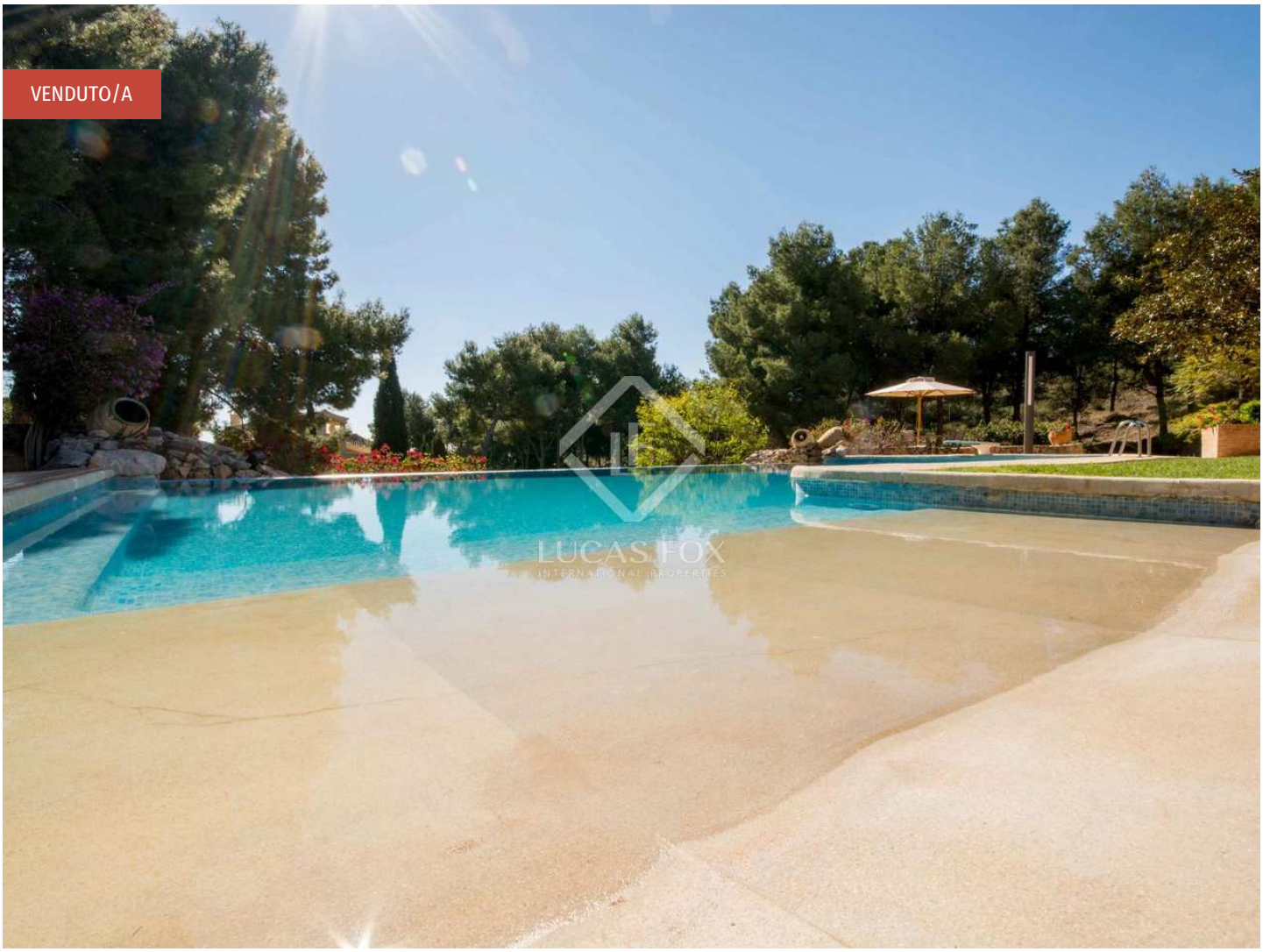

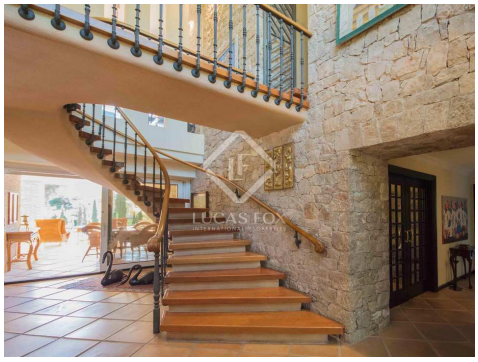

Contattaci per questa proprietà

+34 960 077 790 • valencia@lucasfox.com • lucasfox.it • Calle Hernán Cortés 28, Valencia, Spagna

1.580.000 € Casa / Villa - Venduto/a

Casa / villa in condizioni eccellenti di 5 camere da letto in vendita a Los Monasterios

Spagna » Valencia » Los Monasterios » 46530

5	7	1.034m²	2.308m²
Bedrooms	Bathrooms	Planimetrie	Plot size

DESCRIZIONE

Villa fantastica con una perfetta armonia tra design interno ed esterno. Bel giardino e piscina

Questa villa di lusso è costruita su un terreno di 3.267 m² con un giardino ben curato, una piscina e impianti sportivi.

Il maestoso ingresso conduce ad un ampio ingresso a doppia altezza con una scala curva e un corridoio che conduce alla biblioteca / ufficio con camino e alla camera padronale con bagno privato.

Il soggiorno è perfettamente collegato al giardino e alla piscina da terrazze coperte. La cucina è luminosa e ha accesso a una lavanderia e diverse terrazze.

La parte più tranquilla della casa ospita altre quattro camere da letto.

Le finiture della proprietà sono realizzate in legno naturale e vetro.

lucasfox.it/go/lfv1130

Vista sul mare, Terrazza, Piscina, Giardino, Parcheggio

Contattaci per questa proprietà

+34 960 077 790 • valencia@lucasfox.com • lucasfox.it • Calle Hernán Cortés 28, Valencia, Spagna

1.580.000 € Casa / Villa - Venduto/a

Casa / villa in condizioni eccellenti di 5 camere da letto in vendita a Los Monasterios

Spagna » Valencia » Los Monasterios » 46530

5	7	1.034m²	2.308m²
Bedrooms	Bathrooms	Planimetrie	Plot size

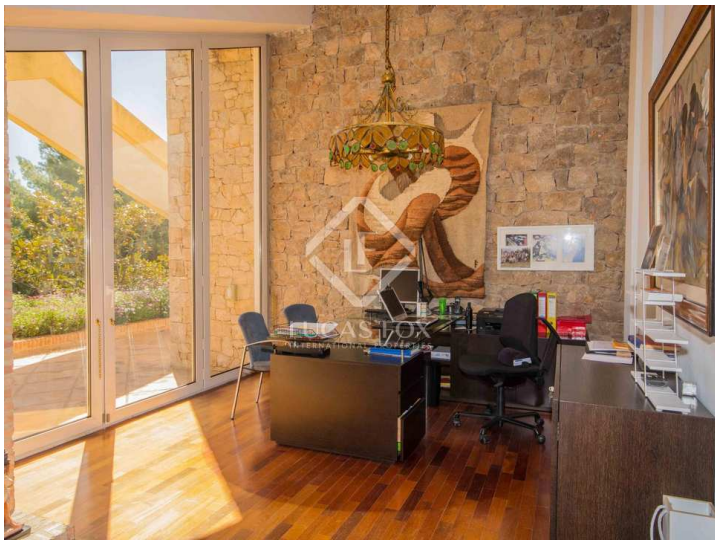

Informazioni importanti per le proprietà offerte da Lucas Fox. I dati di ogni immobile non sono parte di un'offerta o di un contratto. Non deve considerare veritiere o vincolanti le dichiarazioni rilasciate a Lucas Fox, verbalmente o per iscritto,rispetto all'immobile,allo stato in cui si trova o il suo valore.Lucas Fox o qualsiasi altro agente associato non hanno l'autorità' per fare dichiarazioni sull'immobile, e di conseguenza qualsiasi informazione e' libera dalla responsabilità' degli agenti, sia venditori che affittuari. Prima di firmare qualsiasi documento relazionato all'immobile,raccomandiamo ai clienti di consultarsi con un avvocato indipendente, e se necessario verificare lo stato/le dimensioni. 2.Fotografie: le fotografie mostrano determinate parti dell'immobile, cosi' come erano quando sono state scattate. Le aree, le dimensioni, le distanze che vengono fornite sono solo approssimative, e devono essere verificate dal cliente.

Contattaci per questa proprietà

+34 960 077 790 • valencia@lucasfox.com • lucasfox.it • Calle Hernán Cortés 28, Valencia, Spagna