750.000 € Casa / Villa - In vendita

Casa / Villa in condizioni eccellenti di 4 camere da letto con 30m² terrazza in vendita a Godella / Rocafort

Spagna » Valencia » Godella / Rocafort » 46988

4	3	375m²	950m²	30m²
Bedrooms	Bathrooms	Planimetrie	Plot size	Terrazza

Contattaci per questa proprietà

+34 960 077 790 • valencia@lucasfox.com • lucasfox.it • Calle Hernán Cortés 28, Valencia, Spagna

750.000 € Casa / Villa - In vendita

Casa / Villa in condizioni eccellenti di 4 camere da letto con 30m² terrazza in vendita a Godella / Rocafort

Spagna » Valencia » Godella / Rocafort » 46988

4	3	375m²	950m²	30m²
Bedrooms	Bathrooms	Planimetrie	Plot size	Terrazza

DESCRIZIONE

Luminosa villa modernista situata nel centro della città di Paterna, con una spettacolare piscina e terrazza

Questa proprietà unica in vendita è stata progettata da uno dei più importanti architetti valenziani del modernismo, José Manuel Cortina, noto per i suoi disegni creativi e fantastici, tra cui draghi, scarafaggi e frecce, e per la Casa dei draghi in via Jorge Juan e un'altra opera in via Félix Pizcueta.

La villa gode di numerosi dettagli d'epoca, tra cui ringhiere in acciaio originali, piastrelle, facciata e fontana.
La proprietà è stata completamente rinnovata nel 2008, creando un nuovo interno in cemento, pur mantenendo il design artistico originale dell'architetto.

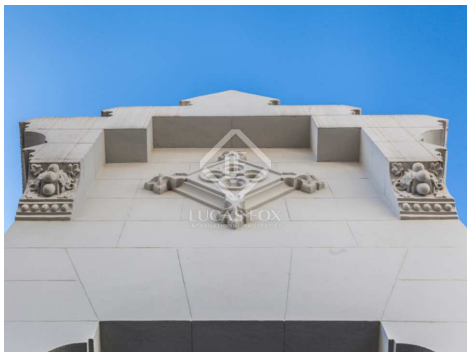

lucasfox.it/go/lfv1287

Terrazza, Piscina, Giardino, Parcheggio

Contattaci per questa proprietà

+34 960 077 790 • valencia@lucasfox.com • lucasfox.it • Calle Hernán Cortés 28, Valencia, Spagna

750.000 € Casa / Villa - In vendita

Casa / Villa in condizioni eccellenti di 4 camere da letto con 30m² terrazza in vendita a Godella / Rocafort

Spagna » Valencia » Godella / Rocafort » 46988

4	3	375m²	950m²	30m²
Bedrooms	Bathrooms	Planimetrie	Plot size	Terrazza

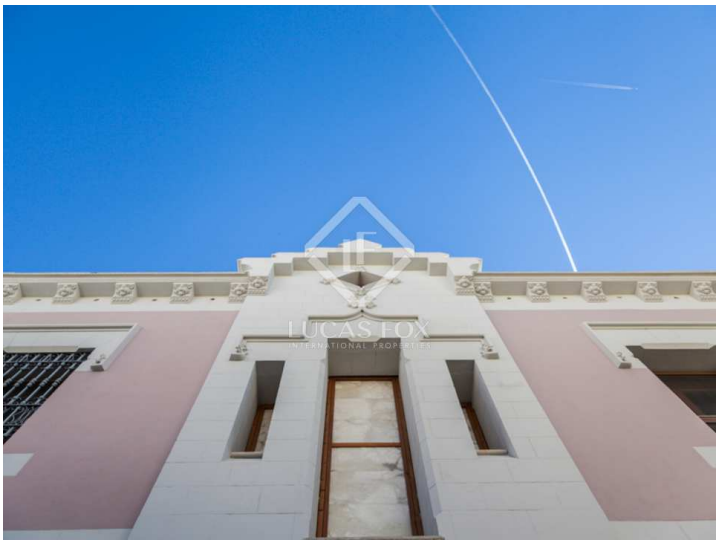

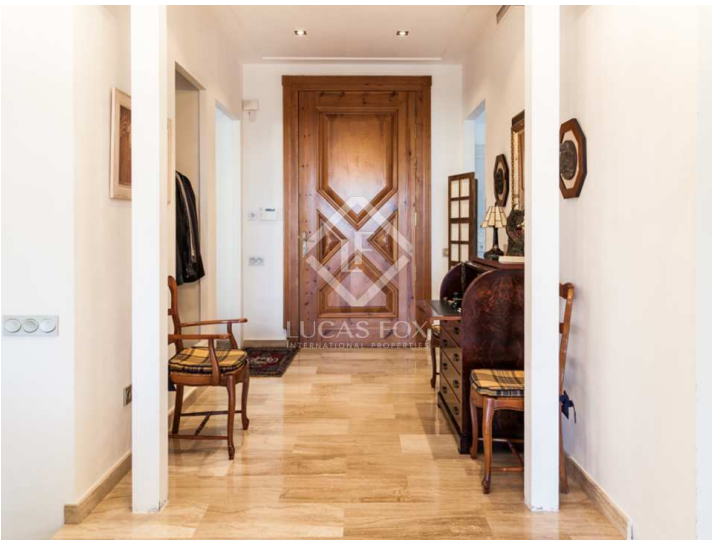

Informazioni importanti per le proprietà offerte da Lucas Fox. I dati di ogni immobile non sono parte di un'offerta o di un contratto. Non deve considerare veritiere o vincolanti le dichiarazioni rilasciate a Lucas Fox, verbalmente o per iscritto,rispetto all'immobile,allo stato in cui si trova o il suo valore.Lucas Fox o qualsiasi altro agente associato non hanno l'autorità' per fare dichiarazioni sull'immobile, e di conseguenza qualsiasi informazione e' libera dalla responsabilità' degli agenti, sia venditori che affittuari. Prima di firmare qualsiasi documento relazionato all'immobile,raccomandiamo ai clienti di consultarsi con un avvocato indipendente, e se necessario verificare lo stato/le dimensioni. 2.Fotografie: le fotografie mostrano determinate parti dell'immobile, cosi' come erano quando sono state scattate. Le aree, le dimensioni, le distanze che vengono fornite sono solo approssimative, e devono essere verificate dal cliente.

Contattaci per questa proprietà

+34 960 077 790 • valencia@lucasfox.com • lucasfox.it • Calle Hernán Cortés 28, Valencia, Spagna