3.500 € al mese Appartamento - Affittato/a

Appartamento in condizioni eccellenti di 4 camere da letto in affitto a Recoletos

Spagna » Madrid » Madrid Città » Salamanca » Recoletos » 28001

4	3	230m²
Bedrooms	Bathrooms	Planimetrie

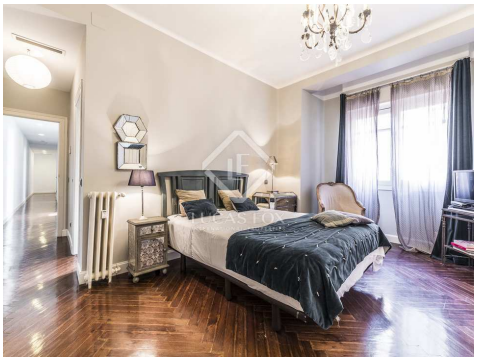

Contattaci per questa proprietà

+34 912 900 182 • madrid@lucasfox.com • lucasfox.it • Calle Bárbara de Braganza 8, Madrid, Spagna

3.500 € al mese Appartamento - Affittato/a

Appartamento in condizioni eccellenti di 4 camere da letto in affitto a Recoletos

Spagna » Madrid » Madrid Città » Salamanca » Recoletos » 28001

4	3	230m²
Bedrooms	Bathrooms	Planimetrie

DESCRIZIONE

Bellissimo appartamento con mobili di design eccellente, finiture e materiali di alta qualità e abbondante luce naturale nel quartiere del Recoletos, uno dei più esclusivi di Madrid.

Questo eccellente appartamento di 230 m² si trova a Recoletos, uno dei quartieri più privilegiati di Madrid. La casa, con materiali di alta qualità, è arredata con mobili di design e si distingue per il suo carattere sobrio ed elegante, in cui le sue camere spaziose con colori chiari e soffitti alti con modanature sono combinati con finiture moderne che gli conferiscono un tocco unico .

Entrando, una bella sala dà accesso ad un ampio soggiorno-sala da pranzo: il cuore dell'appartamento. Questo soggiorno, confortevole e accogliente, ha un arredamento esclusivo e gode di una luminosità traboccante grazie a due finestre. Il soggiorno dà accesso, sulla destra, a una cucina che combina toni chiari e scuri per offrire uno stile moderno. È presentato completamente equipaggiato con elettrodomestici di prima classe, con un bel ufficio e una galleria esterna. In questa parte della casa troviamo anche la camera di servizio e il bagno.

Un corridoio conduce dal soggiorno alla zona notte, che ospita tre splendide camere da letto: due camere matrimoniali (una delle quali con due letti singoli) che condividono un bagno completo con vasca, e la grande e luminosa camera da letto principale, che ha un bagno privato con doccia e più armadi a muro.

L'appartamento ha pavimenti in legno ed è dotato di aria condizionata, finestre con doppi vetri e riscaldamento per garantire il massimo comfort in qualsiasi momento dell'anno.

Contattaci per visitare questo magnifico appartamento con 4 camere da letto a Recoletos.

lucasfox.it/go/madr17999

Servizio di portineria, Ascensore, Tetto alto, Parquet, Luce naturale, Vicino scuole internazionali, Vicino il trasporto pubblico, Riscaldamento, Interno, Finestre con doppio vetro, Balcone, Armadi a muro, Aria condizionata, Accesso per sedia a rotelle

Contattaci per questa proprietà

+34 912 900 182 • madrid@lucasfox.com • lucasfox.it • Calle Bárbara de Braganza 8, Madrid, Spagna

3.500 € al mese Appartamento - Affittato/a

Appartamento in condizioni eccellenti di 4 camere da letto in affitto a Recoletos

Spagna » Madrid » Madrid Città » Salamanca » Recoletos » 28001

4	3	230m²
Bedrooms	Bathrooms	Planimetrie

Informazioni importanti per le proprietà offerte da Lucas Fox. I dati di ogni immobile non sono parte di un'offerta o di un contratto. Non deve considerare veritiere o vincolanti le dichiarazioni rilasciate a Lucas Fox, verbalmente o per iscritto,rispetto all'immobile,allo stato in cui si trova o il suo valore.Lucas Fox o qualsiasi altro agente associato non hanno l'autorità' per fare dichiarazioni sull'immobile, e di conseguenza qualsiasi informazione e' libera dalla responsabilità' degli agenti, sia venditori che affittuari. Prima di firmare qualsiasi documento relazionato all'immobile,raccomandiamo ai clienti di consultarsi con un avvocato indipendente, e se necessario verificare lo stato/le dimensioni. 2.Fotografie: le fotografie mostrano determinate parti dell'immobile, cosi' come erano quando sono state scattate. Le aree, le dimensioni, le distanze che vengono fornite sono solo approssimative, e devono essere verificate dal cliente.

Contattaci per questa proprietà

+34 912 900 182 • madrid@lucasfox.com • lucasfox.it • Calle Bárbara de Braganza 8, Madrid, Spagna