2.350 € al mese Appartamento - Affittato/a

Appartamento di 3 camere da letto in affitto a Goya, Madrid

Spagna » Madrid » Madrid Città » Salamanca » Goya » 28009

3	2	107m²
Bedrooms	Bathrooms	Planimetrie

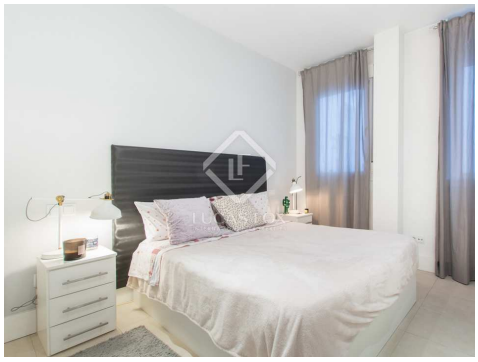

Contattaci per questa proprietà

+34 912 900 182 • madrid@lucasfox.com • lucasfox.it • Calle Serrano nº 8, Madrid, Spagna

2.350 € al mese Appartamento - Affittato/a

Appartamento di 3 camere da letto in affitto a Goya, Madrid

Spagna » Madrid » Madrid Città » Salamanca » Goya » 28009

3	2	107m²
Bedrooms	Bathrooms	Planimetrie

DESCRIZIONE

Moderno appartamento di 107 m², con 3 camere da letto e 2 bagni in affitto a Goya, nell'esclusivo quartiere di Salamanca, Madrid.

Appartamento con 3 camere da letto situato al primo piano di un edificio con ascensore, situato nel quartiere Goya nel quartiere di Salamanca, Madrid. La posizione è ideale, poiché la zona ha numerosi bar, ristoranti, negozi e mezzi pubblici.

La casa è moderna e si presenta in condizioni impeccabili con un ampio soggiorno con molta luce naturale, soffitti alti e 2 grandi finestre che si affacciano sulla strada. Comprende anche una cucina grande e moderna, 2 camere matrimoniali e un altro, molto accogliente e 2 bagni, uno dei quali è privato nella camera matrimoniale.

L'appartamento è molto ben attrezzato con un sacco di spazio, aria condizionata e riscaldamento centralizzato.

Una casa ideale per famiglie o per chiunque voglia vivere in una zona esclusiva con il Parco del Retiro a livello della strada.

lucasfox.it/go/madr7291

Servizio di portineria, Ascensore, Luce naturale, Vicino il trasporto pubblico, Riscaldamento, Esterno, Cucina attrezzata, Armadi a muro, Aria condizionata

Contattaci per questa proprietà

+34 912 900 182 • madrid@lucasfox.com • lucasfox.it • Calle Serrano nº 8, Madrid, Spagna

2.350 € al mese Appartamento - Affittato/a

Appartamento di 3 camere da letto in affitto a Goya, Madrid

Spagna » Madrid » Madrid Città » Salamanca » Goya » 28009

3	2	107m²
Bedrooms	Bathrooms	Planimetrie

Informazioni importanti per le proprietà offerte da Lucas Fox. I dati di ogni immobile non sono parte di un'offerta o di un contratto. Non deve considerare veritiere o vincolanti le dichiarazioni rilasciate a Lucas Fox, verbalmente o per iscritto,rispetto all'immobile,allo stato in cui si trova o il suo valore.Lucas Fox o qualsiasi altro agente associato non hanno l'autorità' per fare dichiarazioni sull'immobile, e di conseguenza qualsiasi informazione e' libera dalla responsabilità' degli agenti, sia venditori che affittuari. Prima di firmare qualsiasi documento relazionato all'immobile,raccomandiamo ai clienti di consultarsi con un avvocato indipendente, e se necessario verificare lo stato/le dimensioni. 2.Fotografie: le fotografie mostrano determinate parti dell'immobile, cosi' come erano quando sono state scattate. Le aree, le dimensioni, le distanze che vengono fornite sono solo approssimative, e devono essere verificate dal cliente.

Contattaci per questa proprietà

+34 912 900 182 • madrid@lucasfox.com • lucasfox.it • Calle Serrano nº 8, Madrid, Spagna