Prezzo da 375.000 € New development - Venduto

Marina RamonTurro Appartamenti, Vila Olimpica, Barcellona

Una nuova costruzione di Appartamenti in vendita Vila Olimpica, Barcellona con un Prezzo da 375,000 €

Contattaci per questa proprietà

+34 933 562 989 • info@lucasfox.com • lucasfox.it • Passeig de Gràcia 78, Principal 2º, Barcelona, Spagna

Prezzo da 375.000 € New development - Venduto

Marina RamonTurro Appartamenti, Vila Olimpica, Barcellona

Una nuova costruzione di Appartamenti in vendita Vila Olimpica, Barcellona con un Prezzo da 375,000 €

DESCRIZIONE

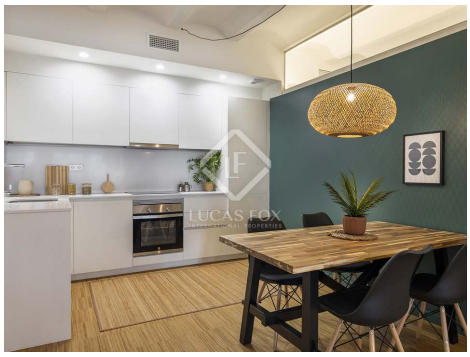

lucasfox.it/go/marina-ramonturro

Una nuova costruzione di Appartamenti in vendita a Vila Olimpica, Barcellona con un Prezzo da 375,000 €

Ramón Turró è uno sviluppo nel cuore di Vila Olímpica del Poblenou. È un edificio rinnovato da un famoso studio di architettura di Barcellona. Ha una posizione privilegiata, in una zona tranquilla, ma dotata di tutti i servizi e le attività culturali. Inoltre, è a soli 10 minuti dalla spiaggia.

Lo sviluppo offre loft, appartamenti e attici a doppia altezza con 1-2 camere da letto e 1-2 bagni, tra 63 e 144 m². Alcuni sono dotati di terrazze, balconi e persino terrazze.

Le case offrono spazi aperti con soggiorno, sala da pranzo e cucina; molto luminoso, per sfruttare al massimo lo spazio e l'ingresso della luce naturale. Le cucine sono completamente attrezzate e arredate con graziosi armadi bianchi, controsoffitti Silestone ed elettrodomestici delle migliori marche come Balay. Include cappa, piano cottura a induzione, frigorifero, lavastoviglie e forno.

I bagni offrono qualità eccellenti, come i portasciugamani elettrici.

Infine, i pavimenti sono dotati di pavimenti in parquet e gres porcellanato nei bagni e luci a led.

Una promozione perfetta per chi vuole vivere in un ambiente tranquillo vicino alla spiaggia, godendo di tutti i vantaggi di una grande città.

Punti salienti:

- Appartamenti con 1-2 camere da letto e 1-2 bagni
- Balconi, terrazze e cortili
- Qualità eccellenti
- In un ambiente tranquillo
- Vicino alla spiaggia

UNITA' IN QUESTO PROGETTO

Tipologia immobile	Stato	Piano	Distribuzione	Dimensioni	Rendimento
Appartamento	375.000 €	Piano 0	2 Bedrooms 2 Bathrooms	83m², Terrazza 13m²	4.80%
Appartamento	Venduto/a	Piano 0	2 Bedrooms 2 Bathrooms	87m², Terrazza 13m²	6.40%

Contattaci per questa proprietà

+34 933 562 989 • info@lucasfox.com • lucasfox.it • Passeig de Gràcia 78, Principal 2º, Barcelona, Spagna

Prezzo da 375.000 € New development - Venduto

Marina RamonTurro Appartamenti, Vila Olimpica, Barcellona

Una nuova costruzione di Appartamenti in vendita Vila Olimpica, Barcellona con un Prezzo da 375,000 €

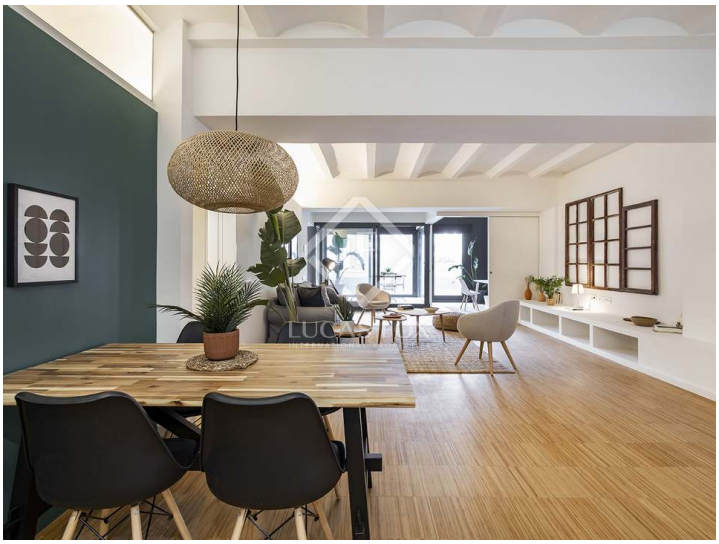

Informazioni importanti per le proprietà offerte da Lucas Fox. I dati di ogni immobile non sono parte di un'offerta o di un contratto. Non deve considerare veritiere o vincolanti le dichiarazioni rilasciate a Lucas Fox, verbalmente o per iscritto,rispetto all'immobile,allo stato in cui si trova o il suo valore.Lucas Fox o qualsiasi altro agente associato non hanno l'autorità' per fare dichiarazioni sull'immobile, e di conseguenza qualsiasi informazione e' libera dalla responsabilità' degli agenti, sia venditori che affittuari. Prima di firmare qualsiasi documento relazionato all'immobile,raccomandiamo ai clienti di consultarsi con un avvocato indipendente, e se necessario verificare lo stato/le dimensioni. 2.Fotografie: le fotografie mostrano determinate parti dell'immobile, cosi' come erano quando sono state scattate. Le aree, le dimensioni, le distanze che vengono fornite sono solo approssimative, e devono essere verificate dal cliente.

Contattaci per questa proprietà

+34 933 562 989 • info@lucasfox.com • lucasfox.it • Passeig de Gràcia 78, Principal 2º, Barcelona, Spagna