Prezzo da 567.000 € New development

MarinaGoldenBay Appartamenti, west-malaga, Malaga

Una nuova costruzione di Appartamenti in vendita west-malaga, Malaga con un Prezzo da 567,000 €, 1 Appartamenti disponibili

1	2.0	104m²
Unitá disponibili	Camera da letto	Dimensioni da

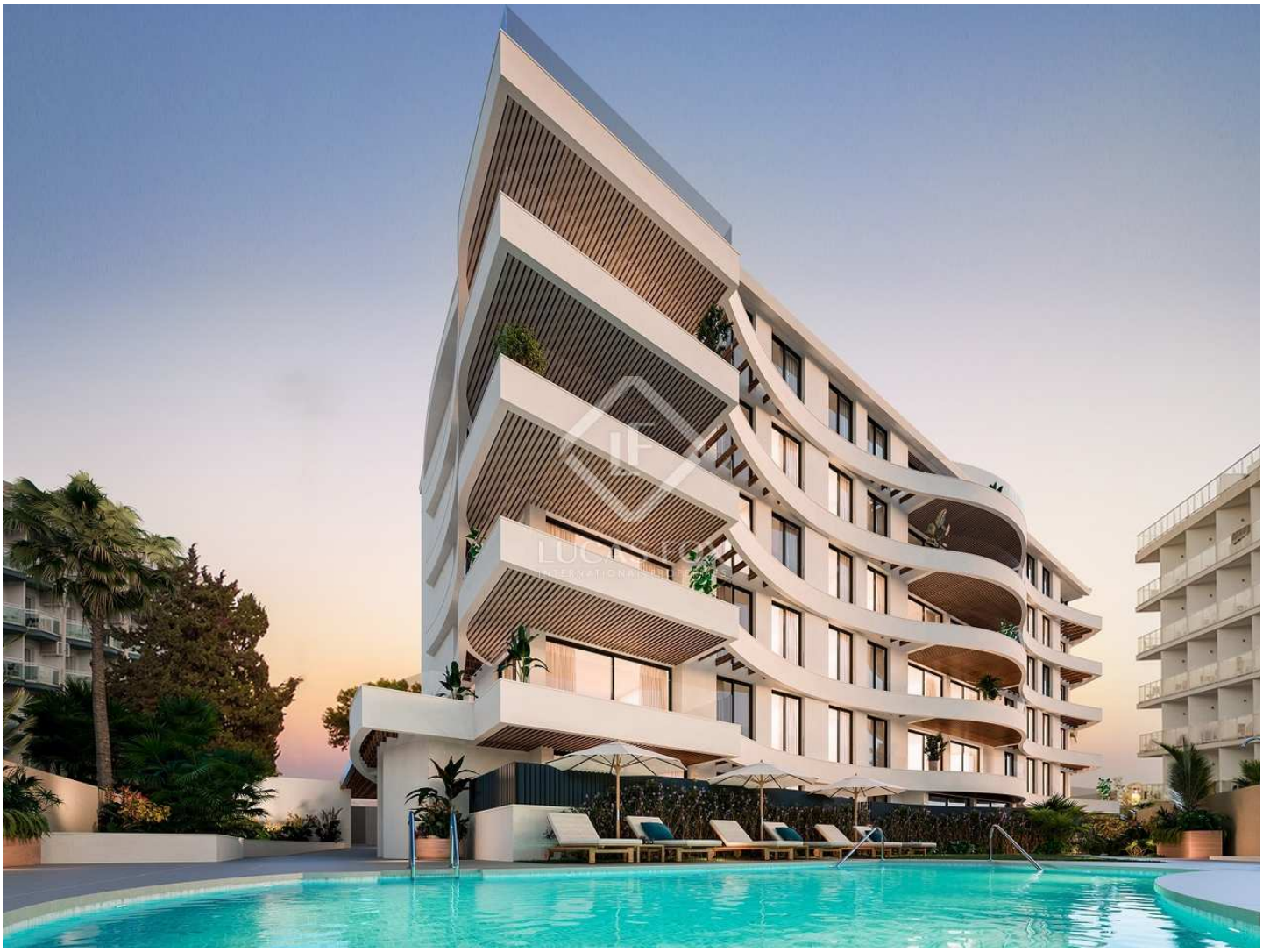

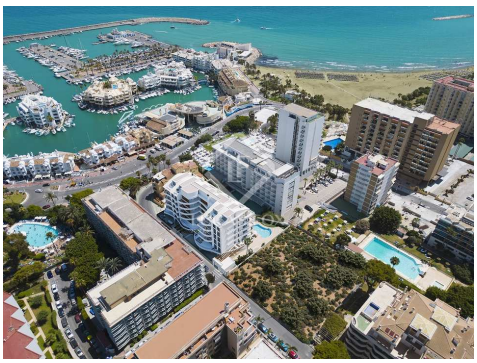

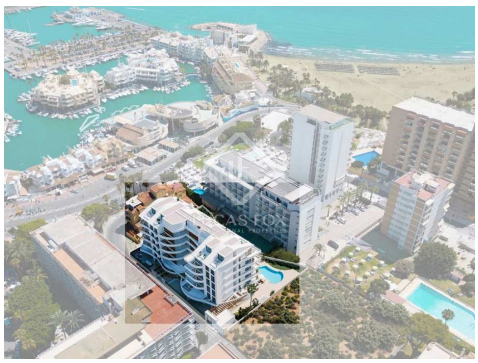

Contattaci per questa proprietà

+34 952 643 015 • malaga@lucasfox.es • lucasfox.it • Paseo Marítimo Pablo Ruiz Picasso, 5, Málaga, Spagna

Prezzo da 567.000 € New development

MarinaGoldenBay Appartamenti, west-malaga, Malaga

Una nuova costruzione di Appartamenti in vendita west-malaga, Malaga con un Prezzo da 567,000 €, 1 Appartamenti disponibili

1	2.0	104m²
Unitá disponibili	Camera da letto	Dimensioni da

DESCRIZIONE

Una nuova costruzione di Appartamenti in vendita a west-malaga, Malaga con un Prezzo da 567,000 €

Lucas Fox presenta questa spettacolare promozione di nuove costruzioni proprio nel porto di Benalmádena. La promozione offre gli appartamenti più esclusivi nella zona di Benalmádena.

Marina Golden Bay si ispira alla forma di una nave attraccata nel porto. Offre un'ampia tipologia di case bilocali e trilocali: appartamenti al piano terra, piani intermedi o attici a due piani; tutti con terrazzo con incredibile vista sul mare, posto auto e ripostiglio inclusi.

Le case hanno un design moderno, con colori neutri nel beige e nel bianco, che aumentano la sensazione di spaziosità. Le stanze principali sono dotate di ampie finestre che conducono alle terrazze con vista mare che consentono l'ingresso di abbondante luce naturale. Allo stesso modo, vengono offerte camere a pianta aperta con soggiorno-sala da pranzo e cucina a pianta aperta, che sfruttano al massimo lo spazio.

Questi lussuosi appartamenti sono stati meticolosamente progettati per offrire uno stile di vita moderno e confortevole, con interni spaziosi e luminosi e finiture di alta qualità.

Marina Golden Bay godrà di grande tranquillità, perfetta per staccare la spina. La sua facciata ondulata evoca le onde del mare e permette di godere di terrazze aperte sul mare. Inoltre, i suoi giardini offrono un contrasto di colori, mentre nella zona della piscina comunitaria ci sono amache per rilassarsi.

Contattaci per maggiori informazioni su queste incredibili case vicino al porto turistico di Benalmádena, in una zona con un clima temperato tutto l'anno e più di 320 giorni di sole all'anno.

Punti salienti

- Appartamenti con 2 e 3 camere da letto
- Terrazze con vista sul mare
- Aree comunitarie
- Posto auto e ripostiglio
- Accanto al porto turistico

lucasfox.it/go/marinagoldenbay

Contattaci per questa proprietà

+34 952 643 015 • malaga@lucasfox.es • lucasfox.it • Paseo Marítimo Pablo Ruiz Picasso, 5, Málaga, Spagna

Prezzo da 567.000 € New development

MarinaGoldenBay Appartamenti, west-malaga, Malaga

Una nuova costruzione di Appartamenti in vendita west-malaga, Malaga con un Prezzo da 567,000 €, 1 Appartamenti disponibili

1
Unitá disponibili

2.0
Camera da letto

104m²
Dimensioni da

UNITA' IN QUESTO PROGETTO

Tipologia immobile	Stato	Piano	Distribuzione	Dimensioni
Appartamento	567.000 €	Piano 0	2 Bedrooms 2 Bathrooms	130m², Terrazza 46m²
Appartamento	Venduto/a	Piano 3	2 Bedrooms 2 Bathrooms	95m², Terrazza 18m²
Appartamento	780.000 €	Piano 4	3 Bedrooms 2 Bathrooms	140m², Terrazza 20m²
Attico	944.000 €	Piano 5	2 Bedrooms 2 Bathrooms	114m², Terrazza 21m²
Attico	1.282.000 €	Piano 5	3 Bedrooms 4 Bathrooms	152m², Terrazza 29m²

Contattaci per questa proprietà

+34 952 643 015 • malaga@lucasfox.es • lucasfox.it • Paseo Marítimo Pablo Ruiz Picasso, 5, Málaga, Spagna

Prezzo da 567.000 € New development

MarinaGoldenBay Appartamenti, west-malaga, Malaga

Una nuova costruzione di Appartamenti in vendita west-malaga, Malaga con un Prezzo da 567,000 €, 1 Appartamenti disponibili

1	2.0	104m²
Unitá disponibili	Camera da letto	Dimensioni da

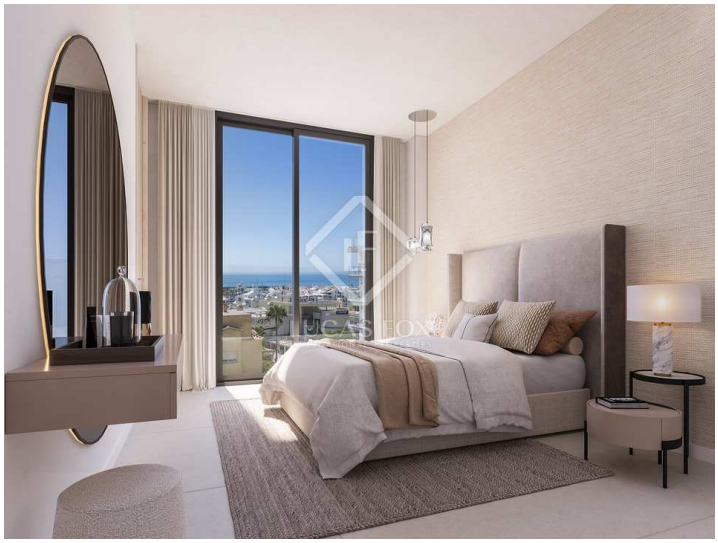

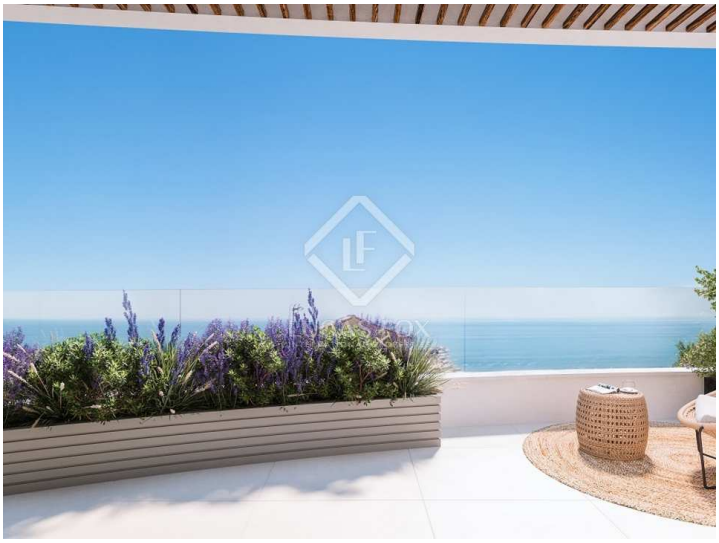

Informazioni importanti per le proprietà offerte da Lucas Fox. I dati di ogni immobile non sono parte di un'offerta o di un contratto. Non deve considerare veritiere o vincolanti le dichiarazioni rilasciate a Lucas Fox, verbalmente o per iscritto,rispetto all'immobile,allo stato in cui si trova o il suo valore.Lucas Fox o qualsiasi altro agente associato non hanno l'autorità' per fare dichiarazioni sull'immobile, e di conseguenza qualsiasi informazione e' libera dalla responsabilità' degli agenti, sia venditori che affittuari. Prima di firmare qualsiasi documento relazionato all'immobile,raccomandiamo ai clienti di consultarsi con un avvocato indipendente, e se necessario verificare lo stato/le dimensioni. 2.Fotografie: le fotografie mostrano determinate parti dell'immobile, cosi' come erano quando sono state scattate. Le aree, le dimensioni, le distanze che vengono fornite sono solo approssimative, e devono essere verificate dal cliente.

Contattaci per questa proprietà

+34 952 643 015 • malaga@lucasfox.es • lucasfox.it • Paseo Marítimo Pablo Ruiz Picasso, 5, Málaga, Spagna