New development - Venduto

MLG24948 Appartamenti, soho, Malaga

Una nuova costruzione di Appartamenti in vendita soho, Malaga

Concessa

Licenza di costruzione

Contattaci per questa proprietà

+34 952 643 015 • malaga@lucasfox.es • lucasfox.it • Paseo Marítimo Pablo Ruiz Picasso, 5, Málaga, Spagna

New development - Venduto

MLG24948 Appartamenti, soho, Malaga

Una nuova costruzione di Appartamenti in vendita soho, Malaga

Concessa

Licenza di costruzione

DESCRIZIONE

Una nuova costruzione di Appartamenti in vendita a soho, Malaga

Questo nuovo complesso di costruzione si trova nella città di Malaga, in Calle Bolsa che collega Calle Larios con la Cattedrale di Malaga. È considerata una delle vie più prestigiose del centro storico della città.

La promozione è composta da 2 appartamenti con 3 camere da letto e 2 bagni. L'immobile è stato completamente ristrutturato, sia le parti comuni che gli interni degli appartamenti e per questo sono stati utilizzati materiali di alta gamma. Il prestigioso designer di interni Raúl Medina è stato incaricato del design degli interni delle case.

Per quanto riguarda le attrezzature, i pavimenti offrono bagni Porcelanosa, pavimenti in marmo e aria condizionata in tutta la casa. Le cucine Porcelanosa sono dotate di tutti gli elettrodomestici: lavatrice, lavastoviglie, frigorifero e cantinetta. Sia nei bagni che nelle cucine è stato utilizzato il materiale Krion, materiale di altissima gamma del marchio Porcelanosa.

Punti salienti

- Appartamenti con 3 camere da letto e 2 bagni
- Edificio riabilitato
- Appartamenti ristrutturati
- Qualità eccellenti

lucasfox.it/go/mlg24948

Contattaci per questa proprietà

+34 952 643 015 • malaga@lucasfox.es • lucasfox.it • Paseo Marítimo Pablo Ruiz Picasso, 5, Málaga, Spagna

New development - Venduto

MLG24948 Appartamenti, soho, Malaga

Una nuova costruzione di Appartamenti in vendita soho, Malaga

Concessa

Licenza di costruzione

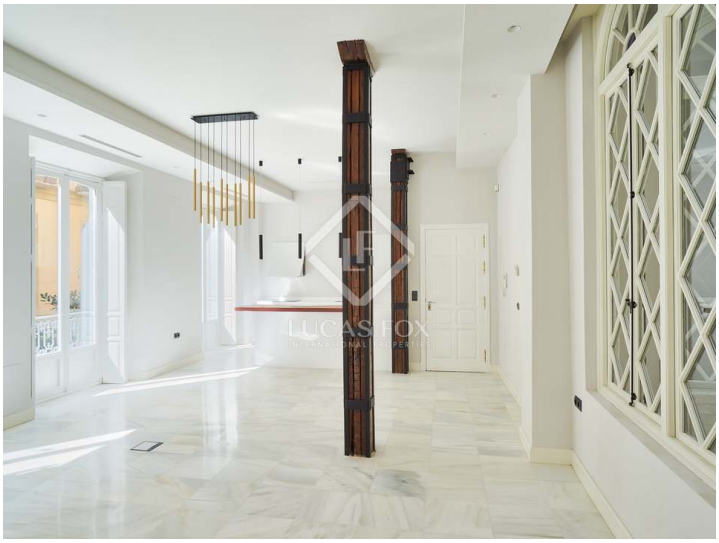

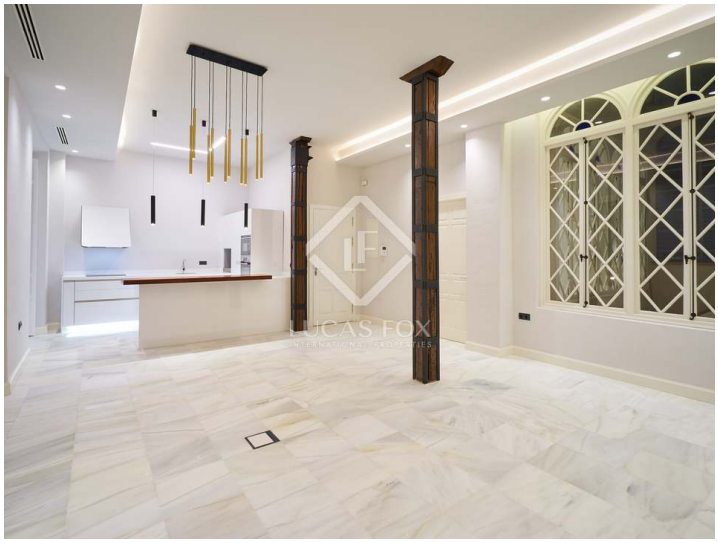

Informazioni importanti per le proprietà offerte da Lucas Fox. I dati di ogni immobile non sono parte di un'offerta o di un contratto. Non deve considerare veritiere o vincolanti le dichiarazioni rilasciate a Lucas Fox, verbalmente o per iscritto,rispetto all'immobile,allo stato in cui si trova o il suo valore.Lucas Fox o qualsiasi altro agente associato non hanno l'autorità' per fare dichiarazioni sull'immobile, e di conseguenza qualsiasi informazione e' libera dalla responsabilità' degli agenti, sia venditori che affittuari. Prima di firmare qualsiasi documento relazionato all'immobile,raccomandiamo ai clienti di consultarsi con un avvocato indipendente, e se necessario verificare lo stato/le dimensioni. 2.Fotografie: le fotografie mostrano determinate parti dell'immobile, cosi' come erano quando sono state scattate. Le aree, le dimensioni, le distanze che vengono fornite sono solo approssimative, e devono essere verificate dal cliente.

Contattaci per questa proprietà

+34 952 643 015 • malaga@lucasfox.es • lucasfox.it • Paseo Marítimo Pablo Ruiz Picasso, 5, Málaga, Spagna