REF. MLG40816

969.000 € Attico - In vendita - Prezzo ridotto

Attico in condizioni eccellenti di 3 camere da letto con 46m² terrazza in vendita a Higuerón

Spagna » Malaga » Higuerón » 29630

3	2	200m²	46m²
Bedrooms	Bathrooms	Planimetrie	Terrazza

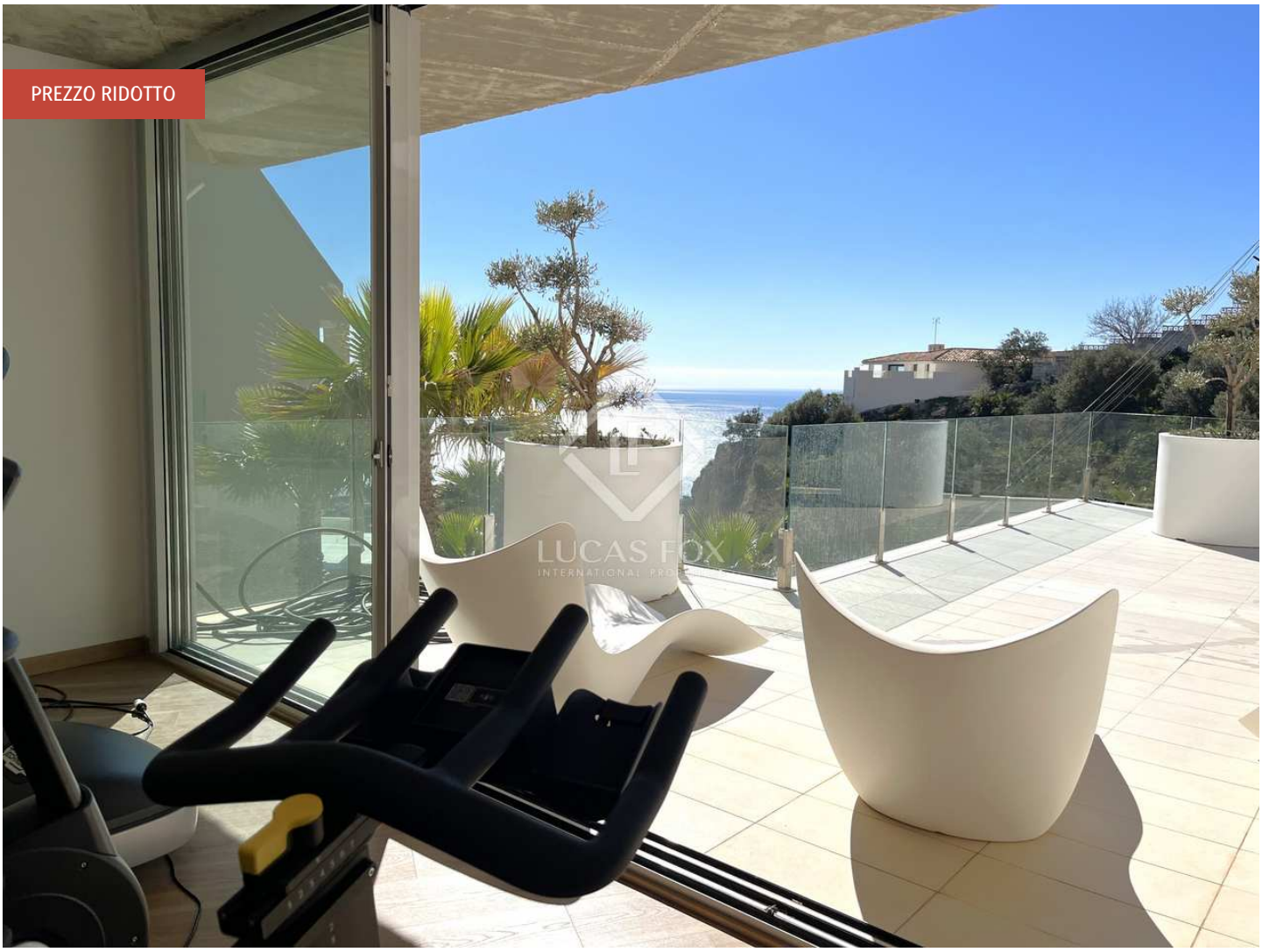

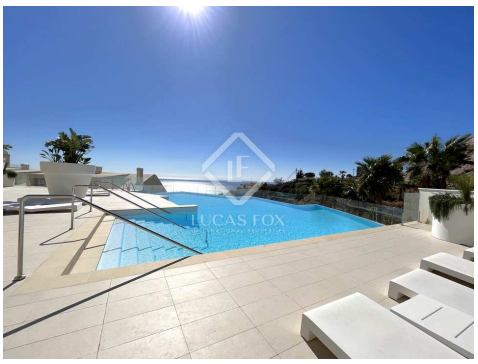

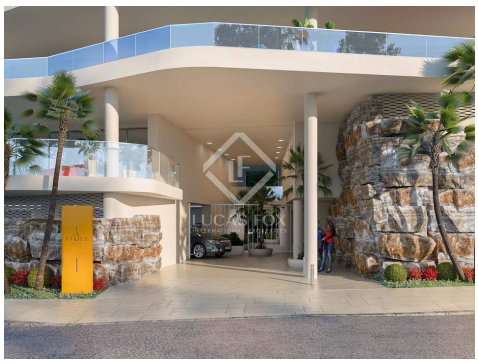

Contattaci per questa proprietà

+34 952 643 015 • malaga@lucasfox.es • lucasfox.it • Paseo Marítimo Pablo Ruiz Picasso, 5, Málaga, Spagna

969.000 € Attico - In vendita - Prezzo ridotto

Attico in condizioni eccellenti di 3 camere da letto con 46m² terrazza in vendita a Higuerón

Spagna » Malaga » Higuerón » 29630

3	2	200m²	46m²
Bedrooms	Bathrooms	Planimetrie	Terrazza

DESCRIZIONE

Attico duplex di 208 m² con 3 camere da letto e 43 m² di terrazze in vendita a Stupa Hills, Benalmádena.

Lucas Fox presenta questo fantastico attico duplex esposto a sud con vista panoramica in vendita a Stupa Hills, Benalmádena. Il complesso Stupa Hills si trova accanto all'iconico tempio buddista, a soli 10 minuti a piedi dal vecchio e autentico villaggio tradizionale di Benalmádena. D'altra parte, offre un facile accesso alla fantastica zona di Higuerón. Una perfetta combinazione di moderna esclusività con servizi tradizionali, in una zona andalusa di grande bellezza e autenticità.

Si tratta di una casa di nuova costruzione, pronta per essere abitata, con uno stile elegante e un design lussuoso e moderno con vista aperta sul Mar Mediterraneo in una delle zone residenziali più attraenti della costa.

L'appartamento ha una superficie di 155 mq e un totale di 59 mq di terrazze con vista panoramica sul mare e sulle montagne. È distribuito su due piani. Il piano terra è composto da un ampio soggiorno, molto luminoso, con accesso ad un magnifico terrazzo con vista mare e cucina a vista. Inoltre, dispone di due camere da letto e un bagno. Il piano superiore ospita la camera padronale con cabina armadio, bagno e un suggestivo terrazzo con vista panoramica sul mare.

La casa dispone di aria condizionata, armadi a muro e riscaldamento a pavimento con acqua in tutto lo spazio. Si trova in un edificio con ascensore e l´urbanizzazione dispone di giardini e piscina condominiale. Ci sono due posti auto e un ripostiglio inclusi nel prezzo. Il complesso dispone di due piscine all'aperto, una piscina interna riscaldata, giardini tropicali, palestra, spa e sauna.

La posizione gode di ottimi collegamenti con i mezzi pubblici, con treno e bus, oltre che di facile accesso all'autostrada e ai centri commerciali.

Una casa di nuova costruzione che offre viste e qualità della vita imbattibili.

lucasfox.it/go/mlg40816

Vista sul mare, Vista Montagna, Terrazza, Piscina, Palestra, Ascensore, Tetto alto, Luce naturale, Parcheggio, Edificio modernista, Viste della città, Vista panoramica, Vista, Vicino scuole internazionali, Vicino il trasporto pubblico, Sicurezza, Si accettano animali domestici, Ristrutturato, Riscaldamento, Nuova costruzione, Finestre con doppio vetro, Esterno, Cucina attrezzata, Cucina aperta, Comunità chiusa, Balcone, Armadi a muro, Aria condizionata

Contattaci per questa proprietà

+34 952 643 015 • malaga@lucasfox.es • lucasfox.it • Paseo Marítimo Pablo Ruiz Picasso, 5, Málaga, Spagna

REF. MLG40816

969.000 € Attico - In vendita - Prezzo ridotto

Attico in condizioni eccellenti di 3 camere da letto con 46m² terrazza in vendita a Higuerón

Spagna » Malaga » Higuerón » 29630

3	2	200m²	46m²
Bedrooms	Bathrooms	Planimetrie	Terrazza

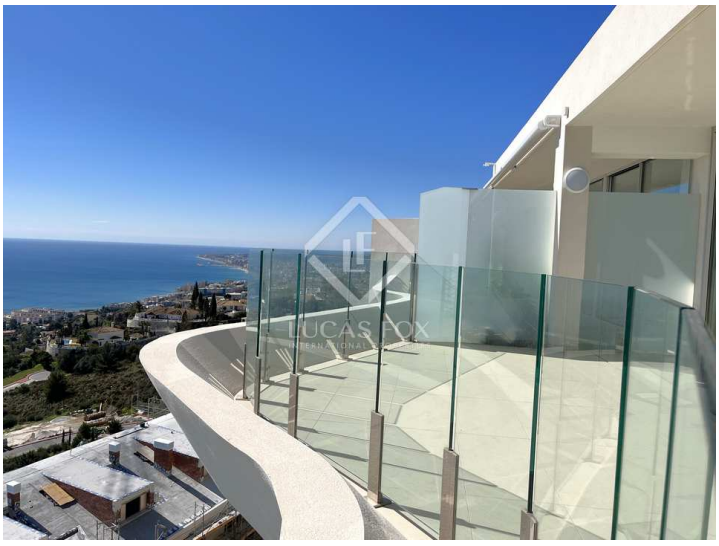
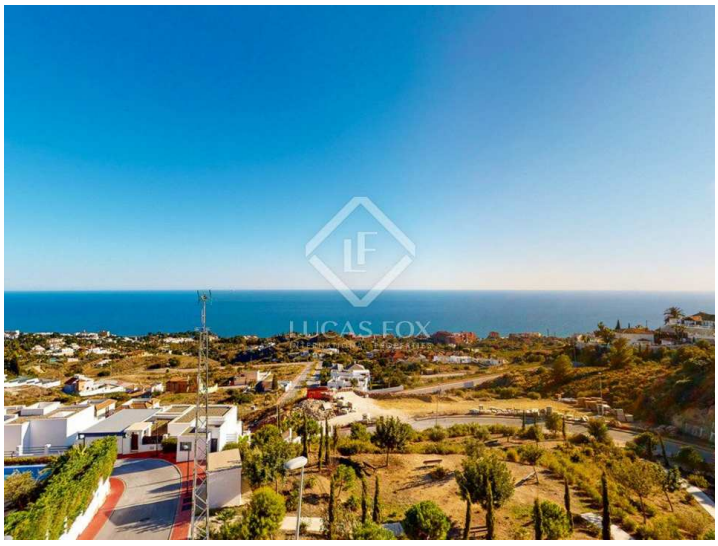

Informazioni importanti per le proprietà offerte da Lucas Fox. I dati di ogni immobile non sono parte di un'offerta o di un contratto. Non deve considerare veritiere o vincolanti le dichiarazioni rilasciate a Lucas Fox, verbalmente o per iscritto,rispetto all'immobile,allo stato in cui si trova o il suo valore.Lucas Fox o qualsiasi altro agente associato non hanno l'autorità' per fare dichiarazioni sull'immobile, e di conseguenza qualsiasi informazione e' libera dalla responsabilità' degli agenti, sia venditori che affittuari. Prima di firmare qualsiasi documento relazionato all'immobile,raccomandiamo ai clienti di consultarsi con un avvocato indipendente, e se necessario verificare lo stato/le dimensioni. 2.Fotografie: le fotografie mostrano determinate parti dell'immobile, cosi' come erano quando sono state scattate. Le aree, le dimensioni, le distanze che vengono fornite sono solo approssimative, e devono essere verificate dal cliente.

Contattaci per questa proprietà

+34 952 643 015 • malaga@lucasfox.es • lucasfox.it • Paseo Marítimo Pablo Ruiz Picasso, 5, Málaga, Spagna