665.000 € Appartamento - In vendita - Prezzo ridotto

Appartamento di 3 camere da letto con 12m² terrazza in vendita a Malagueta - El Limonar

Spagna » Malaga » Malagueta - El Limonar » 29016

3	3	154m²	12m²
Bedrooms	Bathrooms	Planimetrie	Terrazza

Contattaci per questa proprietà

+34 952 643 015 • malaga@lucasfox.es • lucasfox.it • Paseo Marítimo Pablo Ruiz Picasso, 5, Málaga, Spagna

665.000 € Appartamento - In vendita - Prezzo ridotto

Appartamento di 3 camere da letto con 12m² terrazza in vendita a Malagueta - El Limonar

Spagna » Malaga » Malagueta - El Limonar » 29016

3	3	154m²	12m²
Bedrooms	Bathrooms	Planimetrie	Terrazza

DESCRIZIONE

Appartamento con 3 camere da letto e 2 bagni in vendita a La Malagueta, Málaga, a 2 minuti a piedi dalla spiaggia.

Lucas Fox è lieta di presentare questo appartamento in vendita situato in una delle migliori zone di Malaga, a due minuti dal lungomare e con tutti i servizi a portata di mano.

Entrando, sulla destra, troviamo la sala e poi l'ampia cucina. Più avanti un corridoio conduce ad un wc di cortesia e al bel soggiorno con accesso al terrazzo. Dal corridoio a destra si dispone la zona notte, con un totale di tre camere da letto, due delle quali singole, e un bagno a loro servizio. La camera matrimoniale ha accesso al terrazzo.

L'appartamento ha una buona luce naturale in tutte le stanze.

Contattaci per ulteriori informazioni.

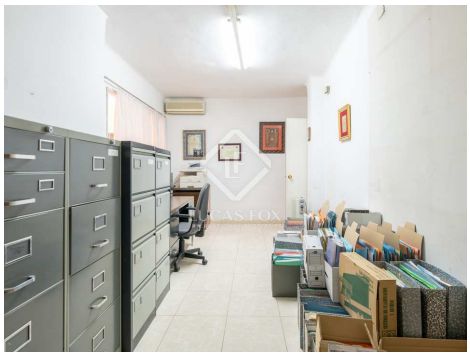

lucasfox.it/go/mlg41128

Terrazza, Viste della città, Vicino il trasporto pubblico, Salone di bellezza , Balcone

Contattaci per questa proprietà

+34 952 643 015 • malaga@lucasfox.es • lucasfox.it • Paseo Marítimo Pablo Ruiz Picasso, 5, Málaga, Spagna

665.000 € Appartamento - In vendita - Prezzo ridotto

Appartamento di 3 camere da letto con 12m² terrazza in vendita a Malagueta - El Limonar

Spagna » Malaga » Malagueta - El Limonar » 29016

3	3	154m²	12m²
Bedrooms	Bathrooms	Planimetrie	Terrazza

Informazioni importanti per le proprietà offerte da Lucas Fox. I dati di ogni immobile non sono parte di un'offerta o di un contratto. Non deve considerare veritiere o vincolanti le dichiarazioni rilasciate a Lucas Fox, verbalmente o per iscritto,rispetto all'immobile,allo stato in cui si trova o il suo valore.Lucas Fox o qualsiasi altro agente associato non hanno l'autorità' per fare dichiarazioni sull'immobile, e di conseguenza qualsiasi informazione e' libera dalla responsabilità' degli agenti, sia venditori che affittuari. Prima di firmare qualsiasi documento relazionato all'immobile,raccomandiamo ai clienti di consultarsi con un avvocato indipendente, e se necessario verificare lo stato/le dimensioni. 2.Fotografie: le fotografie mostrano determinate parti dell'immobile, cosi' come erano quando sono state scattate. Le aree, le dimensioni, le distanze che vengono fornite sono solo approssimative, e devono essere verificate dal cliente.

Contattaci per questa proprietà

+34 952 643 015 • malaga@lucasfox.es • lucasfox.it • Paseo Marítimo Pablo Ruiz Picasso, 5, Málaga, Spagna