€2,995,000 Casa / Villa - Venduto/a

Casa / Villa nuova costruzione di 5 camere da letto con giardino di 849m² in vendita a Nueva Andalucía

Spagna » Costa del Sol » Marbella » Nueva Andalucía »

5	5	880m²	1,542m²	325m²	849m²
Bedrooms	Bathrooms	Built size	Plot size	Terrazza	Giardino

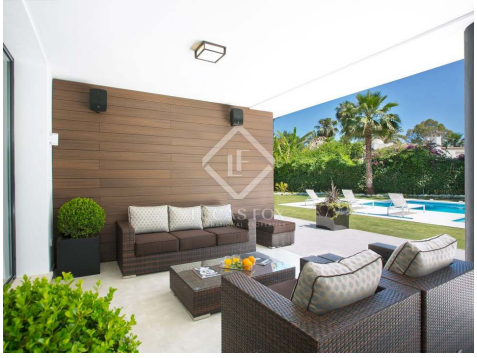

Contattaci per questa proprietà

+34 637 996 636 • marbella@lucasfox.com • lucasfox.it • Urb. La Alzambra, Local 2, Nueva Andalucia, Marbella, Spagna

€2,995,000 Casa / Villa - Venduto/a

Casa / Villa nuova costruzione di 5 camere da letto con giardino di 849m² in vendita a Nueva Andalucía

Spagna » Costa del Sol » Marbella » Nueva Andalucía »

5	5	880m²	1,542m²	325m²	849m²
Bedrooms	Bathrooms	Built size	Plot size	Terrazza	Giardino

DESCRIZIONE

Moderna villa con 5 camere da letto in vendita con vista sul Las Brisas Royal Golf Club, vicino a Marbella e Puerto Banús.

Questa splendida villa da golf in prima linea a Las Brisas, nel cuore della Nueva Andalucía Golf Valley, è un'opportunità unica a Marbella. Si trova vicino a Puerto Banús ea soli 5 minuti dalla città di Marbella, in una posizione perfetta per gli amanti del golf e per chiunque cerchi una bella casa in una delle zone più affascinanti di Nueva Andalucía.

La villa si distingue per il suo stile architettonico moderno e il design degli interni contemporanei, nonché per le splendide viste sulla 17a buca di Las Brisas. Con 543 m² di abitazioni e un terreno di 1.542 m², la struttura offre camere spaziose e una grande quantità di spazio esterno, con un totale di 325 m² di terrazze e splendidi giardini ben curati che circondano la piscina.

Le porte vetrate dal pavimento al soffitto che lasciano spazio alla terrazza fanno sì che il soggiorno riceva molta luce naturale per tutto il giorno. La cucina aperta è moderna e ben attrezzata con elettrodomestici di alta qualità. La villa ha anche un ufficio, un home cinema, sale formali e informali e una palestra. Ci sono 5 camere da letto e 5 bagni.

L'opzione perfetta per chi cerca una villa grande e moderna in una posizione privilegiata sulla Costa del Sol.

lucasfox.it/go/mrb12375

Giardino, Piscina, Terrazza, Garage privato, Tetto alto, Parcheggio, Allarme, Aria condizionata, Balcone, Cinema in casa, Cucina attrezzata, Esterno, Lavanderia, Ripostiglio, Riscaldamento, Vista

Contattaci per questa proprietà

+34 637 996 636 • marbella@lucasfox.com • lucasfox.it • Urb. La Alzambra, Local 2, Nueva Andalucia, Marbella, Spagna

€2,995,000 Casa / Villa - Venduto/a

Casa / Villa nuova costruzione di 5 camere da letto con giardino di 849m² in vendita a Nueva Andalucía

Spagna » Costa del Sol » Marbella » Nueva Andalucía »

5	5	880m²	1,542m²	325m²	849m²
Bedrooms	Bathrooms	Built size	Plot size	Terrazza	Giardino

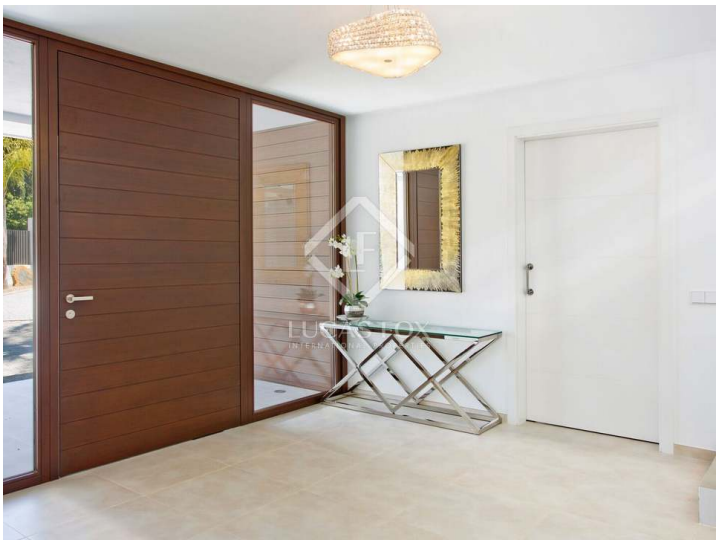

Informazioni importanti per le proprietà offerte da Lucas Fox. I dati di ogni immobile non sono parte di un'offerta o di un contratto. Non deve considerare veritiere o vincolanti le dichiarazioni rilasciate a Lucas Fox, verbalmente o per iscritto,rispetto all'immobile,allo stato in cui si trova o il suo valore.Lucas Fox o qualsiasi altro agente associato non hanno l'autorità' per fare dichiarazioni sull'immobile, e di conseguenza qualsiasi informazione e' libera dalla responsabilità' degli agenti, sia venditori che affittuari. Prima di firmare qualsiasi documento relazionato all'immobile,raccomandiamo ai clienti di consultarsi con un avvocato indipendente, e se necessario verificare lo stato/le dimensioni. 2.Fotografie: le fotografie mostrano determinate parti dell'immobile, cosi' come erano quando sono state scattate. Le aree, le dimensioni, le distanze che vengono fornite sono solo approssimative, e devono essere verificate dal cliente.

Contattaci per questa proprietà

+34 637 996 636 • marbella@lucasfox.com • lucasfox.it • Urb. La Alzambra, Local 2, Nueva Andalucia, Marbella, Spagna