Prezzo su richiesta Casa / Villa - Venduto/a

casa / villa nuova costruzione di 3 camere da letto con giardino di 32m² in vendita a Estepona

Spagna » Costa del Sol » Estepona » 29693

3	2	178m²	106m²	32m²
Bedrooms	Bathrooms	Planimetrie	Terrazza	Giardino

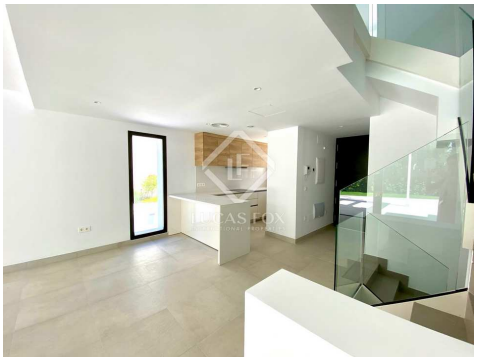

Contattaci per questa proprietà

+34 637 996 636 • marbella@lucasfox.com • lucasfox.it • Urb. La Alzambra, Local 2, Nueva Andalucia, Marbella, Spagna

Prezzo su richiesta Casa / Villa - Venduto/a

casa / villa nuova costruzione di 3 camere da letto con giardino di 32m² in vendita a Estepona

Spagna » Costa del Sol » Estepona » 29693

3	2	178m²	106m²	32m²
Bedrooms	Bathrooms	Planimetrie	Terrazza	Giardino

DESCRIZIONE

Impressionante casa di famiglia moderna in vendita in un nuovo sviluppo vicino a una magnifica spiaggia a Estepona.

Questo nuovo complesso di moderne e affascinanti case familiari con piscina comune si trova a soli 50 metri dall'imponente spiaggia di Guadalobón ea 5 minuti in auto dal centro di Estepona.

Il design e l'architettura contemporanei si combinano con finiture di lusso di qualità per creare queste splendide case sulla spiaggia, che godono di un giardino privato, terrazze, un parcheggio per 2 posti e un ripostiglio.

Questo sviluppo boutique ha solo 6 case, con una superficie costruita tra 290 e 317 m². Dispongono tutti di un seminterrato con garage per 2 auto, lavanderia e ampio ripostiglio; un piano terra con un bagno per gli ospiti e un ampio soggiorno con una moderna cucina a pianta aperta e un primo piano con 3 camere da letto e 2 bagni completi, oltre ai tetti con terrazze solarium che offrono splendide viste.

Contattaci per maggiori informazioni su queste affascinanti case di recente costruzione in una posizione privilegiata vicino a una delle migliori spiagge di Estepona.

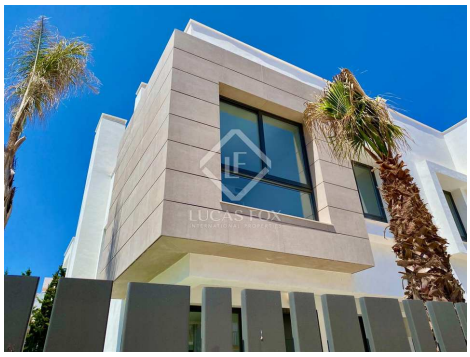

lucasfox.it/go/mrb15191

Vista sul mare, Terrazza, Piscina, Giardino, Garage, Tetto alto, Parcheggio, Vista, Sistema di allarme, Riscaldamento, Ripostiglio, Nuova costruzione, Lavanderia, Esterno, Balcone, Armadi a muro, Aria condizionata

Contattaci per questa proprietà

+34 637 996 636 • marbella@lucasfox.com • lucasfox.it • Urb. La Alzambra, Local 2, Nueva Andalucia, Marbella, Spagna

Prezzo su richiesta Casa / Villa - Venduto/a

casa / villa nuova costruzione di 3 camere da letto con giardino di 32m² in vendita a Estepona

Spagna » Costa del Sol » Estepona » 29693

3	2	178m²	106m²	32m²
Bedrooms	Bathrooms	Planimetrie	Terrazza	Giardino

Informazioni importanti per le proprietà offerte da Lucas Fox. I dati di ogni immobile non sono parte di un'offerta o di un contratto. Non deve considerare veritiere o vincolanti le dichiarazioni rilasciate a Lucas Fox, verbalmente o per iscritto,rispetto all'immobile,allo stato in cui si trova o il suo valore.Lucas Fox o qualsiasi altro agente associato non hanno l'autorità' per fare dichiarazioni sull'immobile, e di conseguenza qualsiasi informazione e' libera dalla responsabilità' degli agenti, sia venditori che affittuari. Prima di firmare qualsiasi documento relazionato all'immobile,raccomandiamo ai clienti di consultarsi con un avvocato indipendente, e se necessario verificare lo stato/le dimensioni. 2.Fotografie: le fotografie mostrano determinate parti dell'immobile, cosi' come erano quando sono state scattate. Le aree, le dimensioni, le distanze che vengono fornite sono solo approssimative, e devono essere verificate dal cliente.

Contattaci per questa proprietà

+34 637 996 636 • marbella@lucasfox.com • lucasfox.it • Urb. La Alzambra, Local 2, Nueva Andalucia, Marbella, Spagna