Prezzo su richiesta Casa / Villa - Venduto/a

Casa / villa in condizioni eccellenti di 6 camere da letto con giardino di 3,170m² in vendita a Benahavís

Spagna » Costa del Sol » Benahavis nell'entroterra » Benahavís » 29679

6	5	3.600m²	219m²	3.170m²
Bedrooms	Bathrooms	Plot size	Terrazza	Giardino

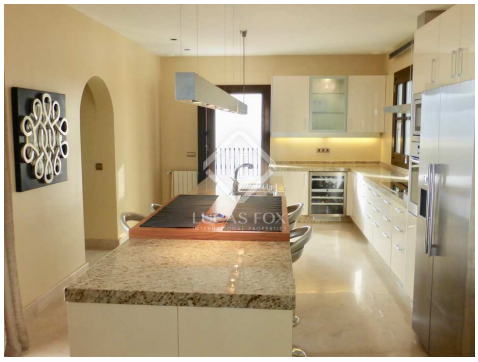

Contattaci per questa proprietà

+34 637 996 636 • marbella@lucasfox.com • lucasfox.it • Urb. La Alzambra, Local 2, Nueva Andalucia, Marbella, Spagna

Prezzo su richiesta Casa / Villa - Venduto/a

Casa / villa in condizioni eccellenti di 6 camere da letto con giardino di 3,170m² in vendita a Benahavís

Spagna » Costa del Sol » Benahavis nell'entroterra » Benahavís » 29679

6	5	3.600m²	219m²	3.170m²
Bedrooms	Bathrooms	Plot size	Terrazza	Giardino

DESCRIZIONE

Lussuosa villa in stile andaluso con vista panoramica e sicurezza 24 ore in vendita a Benahavis.

Questa lussuosa villa in stile andaluso offre viste panoramiche dell'Africa e di Gibilterra dalla sua fantastica posizione, in un'urbanizzazione privata situata nella zona di Benahavis, a 15 minuti in auto dal mare.

L'urbanizzazione residenziale ha sicurezza per 24 ore durante i 7 giorni della settimana, comprese le porte di sicurezza, ed è in un ambiente idilliaco e naturale che offre pace e tranquillità, così come molti percorsi per escursioni a piedi e in bicicletta .

La villa è esposta a sud ed è circondata da un bellissimo giardino con erba artificiale, una piscina di acqua salata e una casa vicino alla piscina. Ha anche un incantevole patio centrale e diverse terrazze coperte e scoperte, perfette per cenare all'aperto e godersi l'eccellente clima locale.

Il piano principale ha una sala che conduce al soggiorno e sala da pranzo, la cucina e la camera da letto principale. Al primo piano troviamo un salotto / ufficio con 2 balconi, mentre il piano inferiore è composto da 2 appartamenti indipendenti che offrono agli ospiti la massima privacy.

Il piano sottostante è costituito da un pavimento non finito e sotto di esso c'è spazio aggiuntivo che non è incluso nel m² della casa.

Il riscaldamento centralizzato e l'aria condizionata garantiscono un comfort totale durante tutto l'anno e la casa beneficia di vecchie porte in legno di alta qualità, deposito incorporato e pavimenti in marmo.

Contattaci per maggiori informazioni.

lucasfox.it/go/mrb17971

Vista sul mare, Vista Montagna, Terrazza, Piscina, Giardino, Tetto alto, Pavimento in marmo, Luce naturale, Parcheggio, Zona Relax, Vista, Sistema domotico, Sistema di allarme, Sicurezza, Riscaldamento, Ripostiglio, Lavanderia, Interno, Finestre con doppio vetro, Esterno, Cucina attrezzata, Caminetto, Camerino per cambiarsi, Barbecue, Balcone, Armadi a muro, Aria condizionata, Accesso per sedia a rotelle

Contattaci per questa proprietà

+34 637 996 636 • marbella@lucasfox.com • lucasfox.it • Urb. La Alzambra, Local 2, Nueva Andalucia, Marbella, Spagna

Prezzo su richiesta Casa / Villa - Venduto/a

Casa / villa in condizioni eccellenti di 6 camere da letto con giardino di 3,170m² in vendita a Benahavís

Spagna » Costa del Sol » Benahavis nell'entroterra » Benahavís » 29679

6	5	3.600m²	219m²	3.170m²
Bedrooms	Bathrooms	Plot size	Terrazza	Giardino

Informazioni importanti per le proprietà offerte da Lucas Fox. I dati di ogni immobile non sono parte di un'offerta o di un contratto. Non deve considerare veritiere o vincolanti le dichiarazioni rilasciate a Lucas Fox, verbalmente o per iscritto,rispetto all'immobile,allo stato in cui si trova o il suo valore.Lucas Fox o qualsiasi altro agente associato non hanno l'autorità' per fare dichiarazioni sull'immobile, e di conseguenza qualsiasi informazione e' libera dalla responsabilità' degli agenti, sia venditori che affittuari. Prima di firmare qualsiasi documento relazionato all'immobile,raccomandiamo ai clienti di consultarsi con un avvocato indipendente, e se necessario verificare lo stato/le dimensioni. 2.Fotografie: le fotografie mostrano determinate parti dell'immobile, cosi' come erano quando sono state scattate. Le aree, le dimensioni, le distanze che vengono fornite sono solo approssimative, e devono essere verificate dal cliente.

Contattaci per questa proprietà

+34 637 996 636 • marbella@lucasfox.com • lucasfox.it • Urb. La Alzambra, Local 2, Nueva Andalucia, Marbella, Spagna