2.130.000 € Casa / Villa - In vendita

Casa / villa in condizioni eccellenti di 6 camere da letto in vendita a Golden Mile

Spagna » Costa del Sol » Marbella » Golden Mile » 29602

6	6	1.000m²
Bedrooms	Bathrooms	Plot size

Contattaci per questa proprietà

+34 637 996 636 • marbella@lucasfox.com • lucasfox.it • Urb. La Alzambra, Local 2, Nueva Andalucia, Marbella, Spagna

2.130.000 € Casa / Villa - In vendita

Casa / villa in condizioni eccellenti di 6 camere da letto in vendita a Golden Mile

Spagna » Costa del Sol » Marbella » Golden Mile » 29602

6	6	1.000m²
Bedrooms	Bathrooms	Plot size

DESCRIZIONE

Villa di lusso situata nel Lomas de Marbella Club in una strada privata, con 6 camere da letto, 6 bagni e un giardino con piscina privata.

Questa magnifica villa di lusso è una strada privata nel Lomas de Marbella Club, tra Marbella e Puerto Banús. La casa combina l'essenza dell'architettura tradizionale con un design moderno. Ha 403 m² e si trova su un terreno di 1.000 m² esposto a sud-est. Dispone inoltre di 6 camere da letto (4 delle quali con bagno privato), 6 bagni, una cucina completamente attrezzata e un bellissimo giardino con piscina privata.

Al piano superiore, siamo accolti da una sala con accesso a 3 delle camere da letto. Al piano inferiore troviamo un ampio soggiorno con camino e sala da pranzo, che combina grandi finestre e porte scorrevoli che collegano l'esterno con l'interno. La cucina indipendente completamente attrezzata potrebbe essere facilmente convertita in un'area aperta. A questo livello troviamo anche l'ultima camera da letto. Il seminterrato è costituito da un appartamento indipendente per gli ospiti che potrebbe essere convertito in una palestra, cinema o spa.

Questa villa beneficia di un parcheggio privato per 3 auto. Una casa di famiglia perfetta.

lucasfox.it/go/mrb22214

Vista Montagna, Piscina, Giardino, Tetto alto, Luce naturale, Parcheggio, Zona Relax, Vicino scuole internazionali, Sistema di allarme, Sicurezza, Riscaldamento, Ripostiglio, Lavanderia, Interno, Finestre con doppio vetro, Esterno, Cucina attrezzata, Caminetto, Barbecue, Balcone, Armadi a muro, Aria condizionata

Contattaci per questa proprietà

+34 637 996 636 • marbella@lucasfox.com • lucasfox.it • Urb. La Alzambra, Local 2, Nueva Andalucia, Marbella, Spagna

2.130.000 € Casa / Villa - In vendita

Casa / villa in condizioni eccellenti di 6 camere da letto in vendita a Golden Mile

Spagna » Costa del Sol » Marbella » Golden Mile » 29602

6	6	1.000m²
Bedrooms	Bathrooms	Plot size

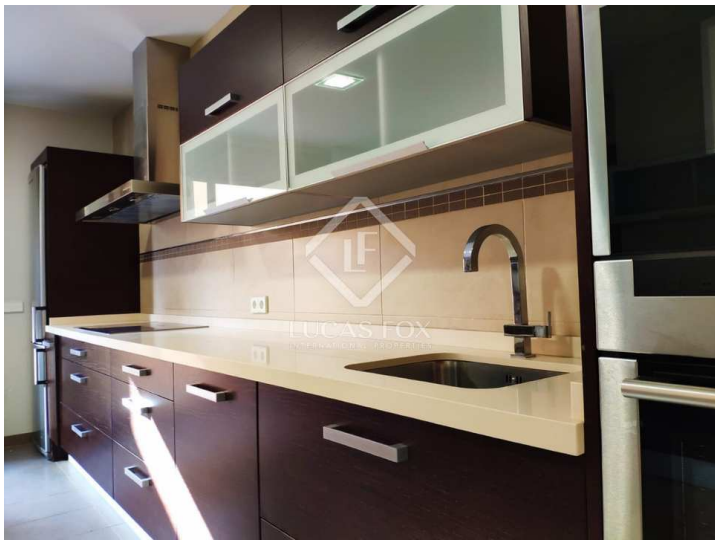
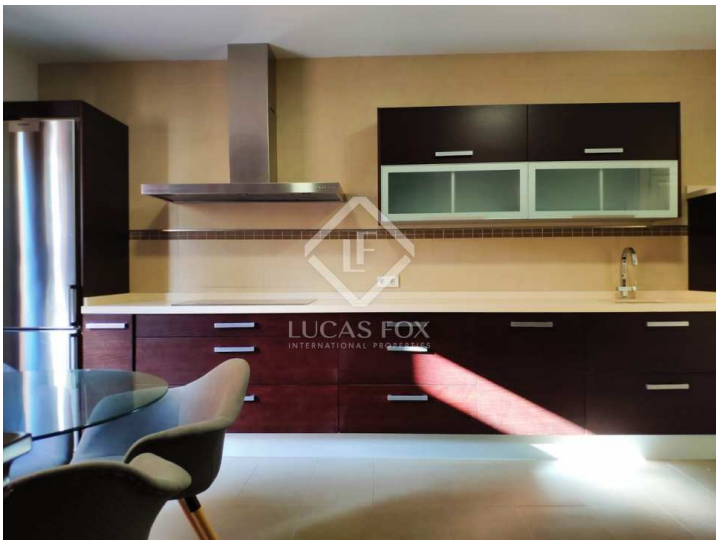

Informazioni importanti per le proprietà offerte da Lucas Fox. I dati di ogni immobile non sono parte di un'offerta o di un contratto. Non deve considerare veritiere o vincolanti le dichiarazioni rilasciate a Lucas Fox, verbalmente o per iscritto,rispetto all'immobile,allo stato in cui si trova o il suo valore.Lucas Fox o qualsiasi altro agente associato non hanno l'autorità' per fare dichiarazioni sull'immobile, e di conseguenza qualsiasi informazione e' libera dalla responsabilità' degli agenti, sia venditori che affittuari. Prima di firmare qualsiasi documento relazionato all'immobile,raccomandiamo ai clienti di consultarsi con un avvocato indipendente, e se necessario verificare lo stato/le dimensioni. 2.Fotografie: le fotografie mostrano determinate parti dell'immobile, cosi' come erano quando sono state scattate. Le aree, le dimensioni, le distanze che vengono fornite sono solo approssimative, e devono essere verificate dal cliente.

Contattaci per questa proprietà

+34 637 996 636 • marbella@lucasfox.com • lucasfox.it • Urb. La Alzambra, Local 2, Nueva Andalucia, Marbella, Spagna