5.850.000 € Casa / Villa - Venduto/a

Casa / Villa nuova costruzione di 5 camere da letto in vendita a Nueva Andalucía

Spagna » Costa del Sol » Marbella » Nueva Andalucía » 29660

5	5	840m²	2.500m²
Bedrooms	Bathrooms	Planimetrie	Plot size

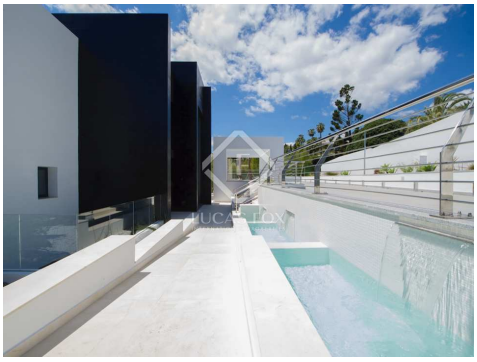

Contattaci per questa proprietà

+34 637 996 636 • marbella@lucasfox.com • lucasfox.it • Urb. La Alzambra, Local 2, Nueva Andalucia, Marbella, Spagna

5.850.000 € Casa / Villa - Venduto/a

Casa / Villa nuova costruzione di 5 camere da letto in vendita a Nueva Andalucía

Spagna » Costa del Sol » Marbella » Nueva Andalucía » 29660

5	5	840m²	2.500m²
Bedrooms	Bathrooms	Planimetrie	Plot size

DESCRIZIONE

Casa con splendide viste sul mare e un incredibile design interno con piscina a sfioro, fontane uniche e un sensazionale sistema di illuminazione esterna.

Lucas Fox è orgogliosa di presentare questa villa ultramoderna su una favolosa trama nell'urbanizzazione esclusiva di La Cerquilla, in Nueva Andalucia, con una spettacolare vista sul mare.

Questa lussuosa struttura offre 5 camere da letto con bagno privato e un'enorme camera da letto principale, tutte con splendidi bagni e terrazze di Porcelanosa affacciate sul mare.

Finiture e materiali di altissima qualità sono stati utilizzati per creare questa villa di lusso. Il piano terra ha pavimenti in marmo e il piano superiore, realizzato in legno. La proprietà dispone di riscaldamento a pavimento e aria condizionata per il massimo comfort.

Tutte le terrazze hanno marmo antiscivolo e il giardino offre una piscina a sfioro con moderne fontane uniche e uno spettacolare sistema di illuminazione esterna.

Un ascensore collega tutti i piani e la sala ha soffitti a doppia altezza impressionanti.

Una proprietà molto invidiabile con esterni fantastici e area di intrattenimento.

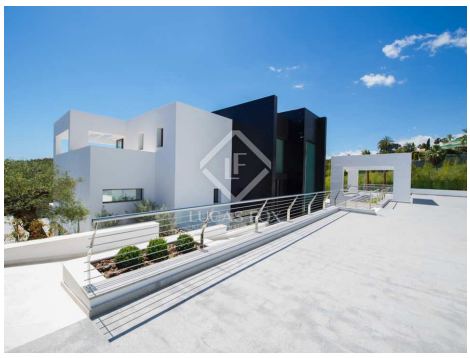

lucasfox.it/go/mrb2663

Vista Montagna, Terrazza, Piscina, Giardino, Garage, Pavimento in marmo, Parquet, Luce naturale, Riscaldamento sotto il pavimento, Parcheggio, Sistema di allarme, Sicurezza, Riscaldamento, Ripostiglio, Nuova costruzione, Lavanderia, Finestre con doppio vetro, Camerino per cambiarsi, Armadi a muro, Aria condizionata

Contattaci per questa proprietà

+34 637 996 636 • marbella@lucasfox.com • lucasfox.it • Urb. La Alzambra, Local 2, Nueva Andalucia, Marbella, Spagna

5.850.000 € Casa / Villa - Venduto/a

Casa / Villa nuova costruzione di 5 camere da letto in vendita a Nueva Andalucía

Spagna » Costa del Sol » Marbella » Nueva Andalucía » 29660

5	5	840m²	2.500m²
Bedrooms	Bathrooms	Planimetrie	Plot size

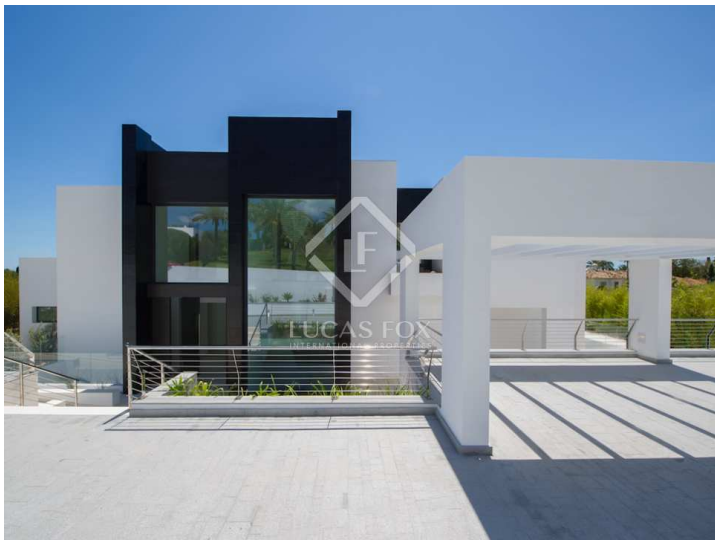

Informazioni importanti per le proprietà offerte da Lucas Fox. I dati di ogni immobile non sono parte di un'offerta o di un contratto. Non deve considerare veritiere o vincolanti le dichiarazioni rilasciate a Lucas Fox, verbalmente o per iscritto,rispetto all'immobile,allo stato in cui si trova o il suo valore.Lucas Fox o qualsiasi altro agente associato non hanno l'autorità' per fare dichiarazioni sull'immobile, e di conseguenza qualsiasi informazione e' libera dalla responsabilità' degli agenti, sia venditori che affittuari. Prima di firmare qualsiasi documento relazionato all'immobile,raccomandiamo ai clienti di consultarsi con un avvocato indipendente, e se necessario verificare lo stato/le dimensioni. 2.Fotografie: le fotografie mostrano determinate parti dell'immobile, cosi' come erano quando sono state scattate. Le aree, le dimensioni, le distanze che vengono fornite sono solo approssimative, e devono essere verificate dal cliente.

Contattaci per questa proprietà

+34 637 996 636 • marbella@lucasfox.com • lucasfox.it • Urb. La Alzambra, Local 2, Nueva Andalucia, Marbella, Spagna