1.850.000 € Casa / Villa - Venduto/a

casa / villa in condizioni eccellenti di 5 camere da letto con giardino di 1,390m² in vendita a Nueva Andalucía

Spagna » Costa del Sol » Marbella » Nueva Andalucía »

5	5	330m²	1.390m²
Bedrooms	Bathrooms	Planimetrie	Giardino

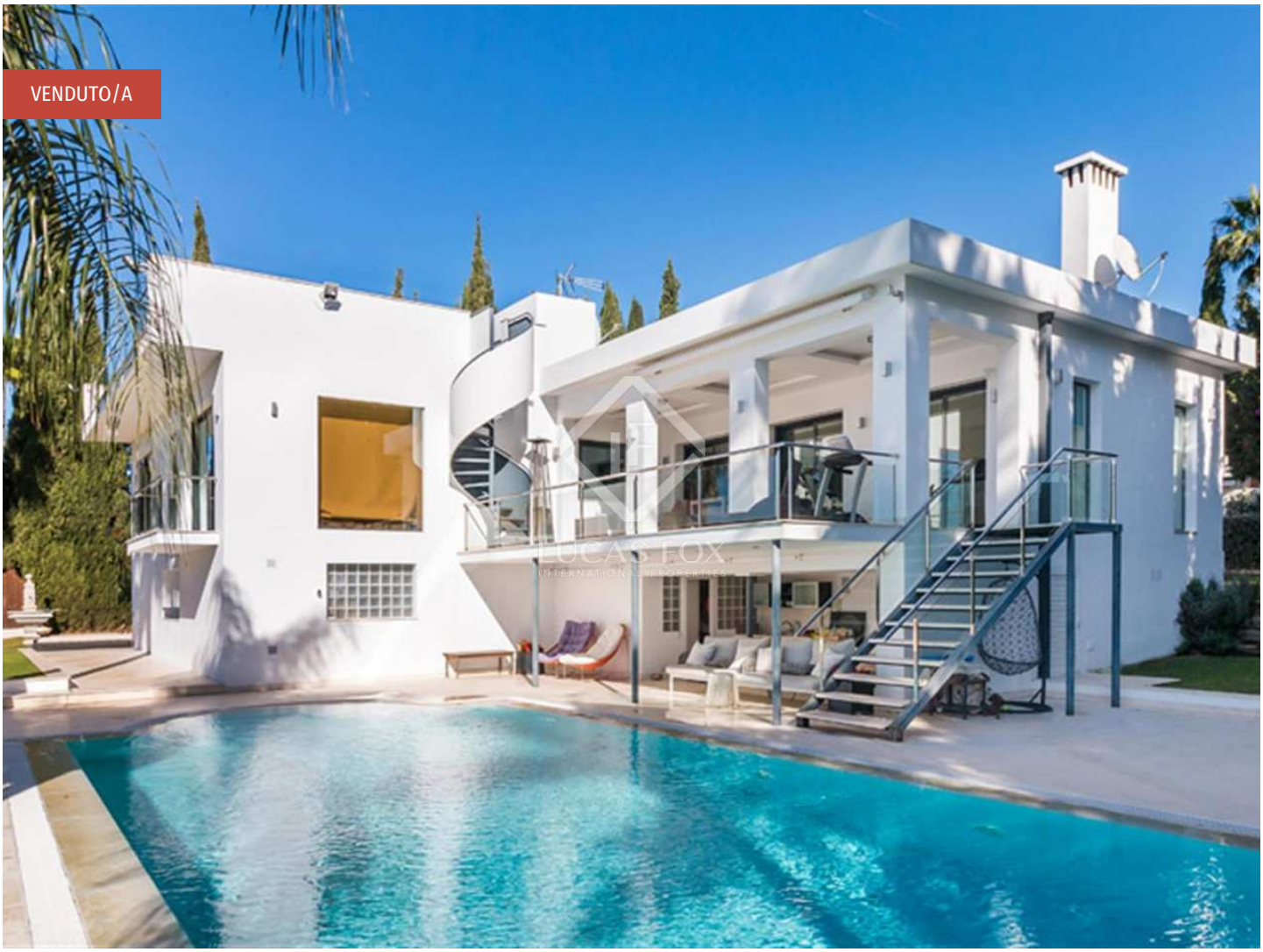

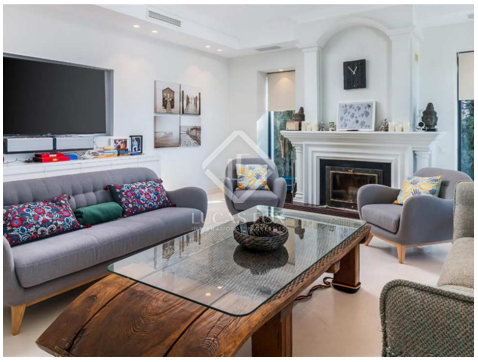

Contattaci per questa proprietà

+34 637 996 636 • marbella@lucasfox.com • lucasfox.it • Urb. La Alzambra, Local 2, Nueva Andalucia, Marbella, Spagna

1.850.000 € Casa / Villa - Venduto/a

casa / villa in condizioni eccellenti di 5 camere da letto con giardino di 1,390m² in vendita a Nueva Andalucía

Spagna » Costa del Sol » Marbella » Nueva Andalucía »

5	5	330m²	1.390m²
Bedrooms	Bathrooms	Planimetrie	Giardino

DESCRIZIONE

Villa contemporanea in vendita a Los Naranjos Golf, una delle zone più famose della Nueva Andalucía, con accesso diretto al campo da golf.

Questa casa è distribuita su un piano. L'ingresso conduce alla zona giorno in un ambiente open space che offre una vista panoramica sul campo da golf, con un ampio soggiorno, una sala da pranzo e la cucina, tutti open space. Dalla zona giorno si accede al terrazzo e al giardino con piscina, zona relax, cucinino e bagno. Un'altra terrazza coperta è collegata con una zona barbecue e il retro del giardino.

Le camere da letto sono distribuite ai lati: a destra si trova la camera matrimoniale con vista panoramica sul golf e un ampio bagno con sauna collegato ad un piccolo ufficio trasformabile in spogliatoio, e una seconda camera da letto con bagno privato. A sinistra ci sono altre 3 camere da letto e 2 bagni.

La terrazza sul tetto offre anche una vista mozzafiato sul campo da golf.

Dispone di parcheggio coperto per un'auto.

È una grande opportunità per vivere in una posizione fantastica. Mettiti in contatto per maggiori informazioni.

lucasfox.it/go/mrb30549

Terrazza

Contattaci per questa proprietà

+34 637 996 636 • marbella@lucasfox.com • lucasfox.it • Urb. La Alzambra, Local 2, Nueva Andalucia, Marbella, Spagna

1.850.000 € Casa / Villa - Venduto/a

casa / villa in condizioni eccellenti di 5 camere da letto con giardino di 1,390m² in vendita a Nueva Andalucía

Spagna » Costa del Sol » Marbella » Nueva Andalucía »

5	5	330m²	1.390m²
Bedrooms	Bathrooms	Planimetrie	Giardino

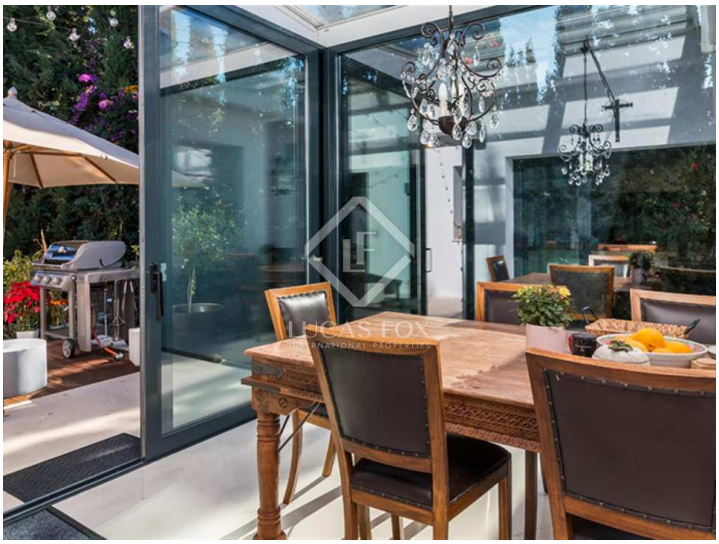

Informazioni importanti per le proprietà offerte da Lucas Fox. I dati di ogni immobile non sono parte di un'offerta o di un contratto. Non deve considerare veritiere o vincolanti le dichiarazioni rilasciate a Lucas Fox, verbalmente o per iscritto,rispetto all'immobile,allo stato in cui si trova o il suo valore.Lucas Fox o qualsiasi altro agente associato non hanno l'autorità' per fare dichiarazioni sull'immobile, e di conseguenza qualsiasi informazione e' libera dalla responsabilità' degli agenti, sia venditori che affittuari. Prima di firmare qualsiasi documento relazionato all'immobile,raccomandiamo ai clienti di consultarsi con un avvocato indipendente, e se necessario verificare lo stato/le dimensioni. 2.Fotografie: le fotografie mostrano determinate parti dell'immobile, cosi' come erano quando sono state scattate. Le aree, le dimensioni, le distanze che vengono fornite sono solo approssimative, e devono essere verificate dal cliente.

Contattaci per questa proprietà

+34 637 996 636 • marbella@lucasfox.com • lucasfox.it • Urb. La Alzambra, Local 2, Nueva Andalucia, Marbella, Spagna