0 € Casa / Villa - Venduto/a

Casa / villa in condizioni eccellenti di 2 camere da letto con 100m² terrazza in vendita a Golden Mile

Spagna » Costa del Sol » Marbella » Golden Mile »

2	2	255m²	100m²
Bedrooms	Bathrooms	Planimetrie	Terrazza

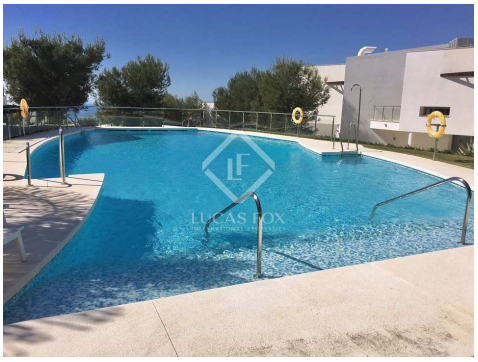

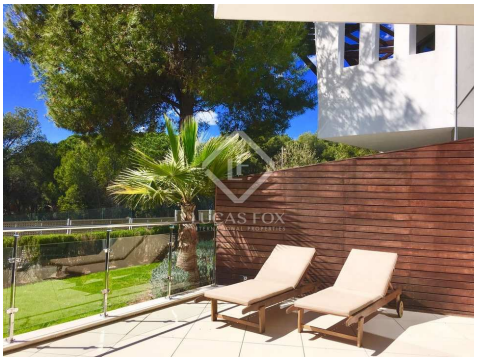

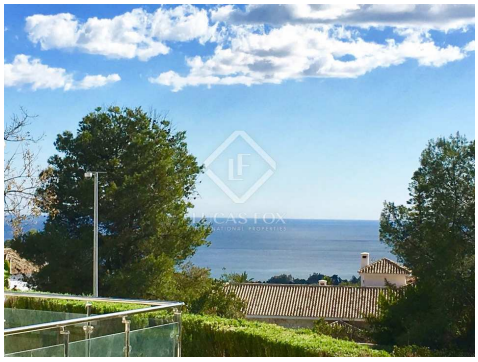

Contattaci per questa proprietà

+34 637 996 636 • marbella@lucasfox.com • lucasfox.it • Urb. La Alzambra, Local 2, Nueva Andalucia, Marbella, Spagna

0 € Casa / Villa - Venduto/a

Casa / villa in condizioni eccellenti di 2 camere da letto con 100m² terrazza in vendita a Golden Mile

Spagna » Costa del Sol » Marbella » Golden Mile »

2	2	255m²	100m²
Bedrooms	Bathrooms	Planimetrie	Terrazza

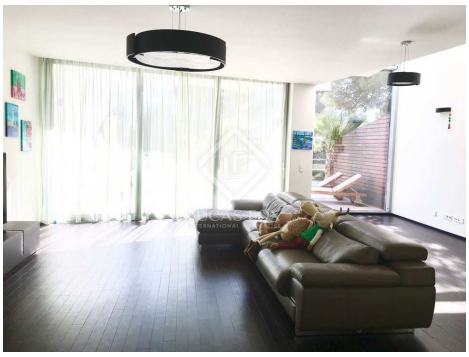

lucasfox.it/go/mrb30977

Terrazza, Aria condizionata

Contattaci per questa proprietà

+34 637 996 636 • marbella@lucasfox.com • lucasfox.it • Urb. La Alzambra, Local 2, Nueva Andalucia, Marbella, Spagna

0 € Casa / Villa - Venduto/a

Casa / villa in condizioni eccellenti di 2 camere da letto con 100m² terrazza in vendita a Golden Mile

Spagna » Costa del Sol » Marbella » Golden Mile »

2	2	255m²	100m²
Bedrooms	Bathrooms	Planimetrie	Terrazza

Informazioni importanti per le proprietà offerte da Lucas Fox. I dati di ogni immobile non sono parte di un'offerta o di un contratto. Non deve considerare veritiere o vincolanti le dichiarazioni rilasciate a Lucas Fox, verbalmente o per iscritto,rispetto all'immobile,allo stato in cui si trova o il suo valore.Lucas Fox o qualsiasi altro agente associato non hanno l'autorità' per fare dichiarazioni sull'immobile, e di conseguenza qualsiasi informazione e' libera dalla responsabilità' degli agenti, sia venditori che affittuari. Prima di firmare qualsiasi documento relazionato all'immobile,raccomandiamo ai clienti di consultarsi con un avvocato indipendente, e se necessario verificare lo stato/le dimensioni. 2.Fotografie: le fotografie mostrano determinate parti dell'immobile, cosi' come erano quando sono state scattate. Le aree, le dimensioni, le distanze che vengono fornite sono solo approssimative, e devono essere verificate dal cliente.

Contattaci per questa proprietà

+34 637 996 636 • marbella@lucasfox.com • lucasfox.it • Urb. La Alzambra, Local 2, Nueva Andalucia, Marbella, Spagna