3.750.000 € Casa / Villa - Venduto/a

Casa / villa in condizioni eccellenti di 5 camere da letto con 341m² terrazza in vendita a Benahavís

Spagna » Costa del Sol » Benahavis nell'entroterra » Benahavís »

5	6	16.102m²	341m²
Bedrooms	Bathrooms	Plot size	Terrazza

Contattaci per questa proprietà

+34 952 636 664 · estepona@lucasfox.es · lucasfox.it · C/ del Naranjo 49, BL.2 - Local 7, Estepona, Málaga, Spagna

3.750.000 € Casa / Villa - Venduto/a

Casa / villa in condizioni eccellenti di 5 camere da letto con 341m² terrazza in vendita a Benahavís

Una splendida villa si trova nella zona idilliaca dell'Istan, a pochi minuti di auto da Puerto Banus. Esposto a sud-ovest, su un vasto terreno di oltre 16.000 m² che offre privacy e pace, in un ambiente protetto con vista spettacolare sul Mediterraneo.

Con ampio spazio è una villa con 5 camere da letto e 6 bagni.

Questa meravigliosa villa moderna offre un soggiorno e una sala da pranzo completamente spaziosi con camino a gas e accesso ad ampie terrazze di bambù pressato di alta qualità e offre viste panoramiche.

La cucina a pianta aperta completamente attrezzata è completa di elettrodomestici Gaggenau, il bagno per gli ospiti e una camera per gli ospiti con bagno privato.

Il piano superiore è composto da ingresso in corridoio, camera matrimoniale con cabina armadio e salotto extra attualmente utilizzato come ufficio, nonché una camera per gli ospiti con bagno privato.

Il piano inferiore offre due camere da letto ciascuna con bagno privato, una sala cinema per 15 persone, una cantina e ripostigli. C'è spazio aggiuntivo aggiuntivo che potrebbe essere utilizzato per fare una sala fitness, palestra, spa o alloggi per il personale.

L'area carrabile offre parcheggio esterno con possibilità di aggiungere un posto auto coperto per un massimo di tre auto.

La grande piscina privata è costruita con aree relax per ottenere il massimo dalle viste mozzafiato.

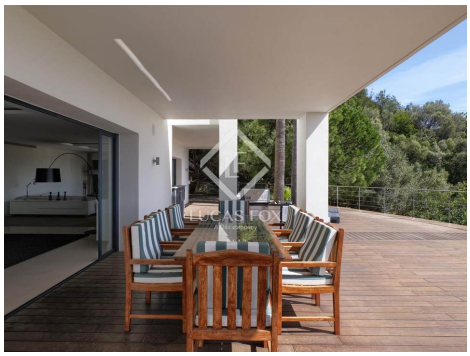

lucasfox.it/go/mrb31974

Vista sul mare, Vista Montagna, Piscina, Giardino, Palestra, Garage, Luce naturale, Terrazza comunitaria, Riscaldamento sotto il pavimento, Parcheggio, Vista, Sistema di allarme, Ripostiglio, Lavanderia, Finestre con doppio vetro, Esterno, Cucina attrezzata, Cinema in casa, Caminetto, Balcone, Armadi a muro, Aria condizionata

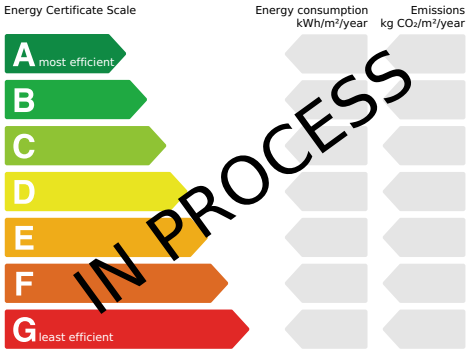

Contattaci per questa proprietà

+34 952 636 664 · estepona@lucasfox.es · lucasfox.it · C/ del Naranjo 49, BL.2 - Local 7, Estepona, Málaga, Spagna

3.750.000 € Casa / Villa - Venduto/a

Casa / villa in condizioni eccellenti di 5 camere da letto con 341m² terrazza in vendita a Benahavís

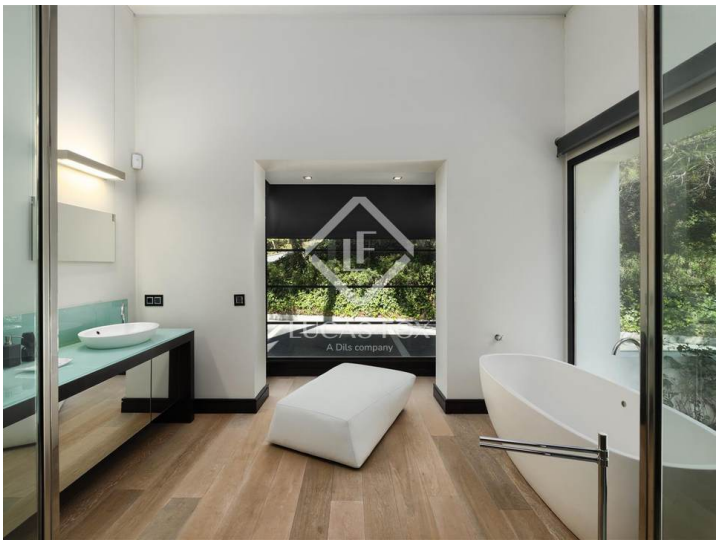

Informazioni importanti per le proprietà offerte da Lucas Fox. I dati di ogni immobile non sono parte di un'offerta o di un contratto. Non deve considerare veritiere o vincolanti le dichiarazioni rilasciate a Lucas Fox, verbalmente o per iscritto,rispetto all'immobile,allo stato in cui si trova o il suo valore.Lucas Fox o qualsiasi altro agente associato non hanno l'autorità' per fare dichiarazioni sull'immobile, e di conseguenza qualsiasi informazione e' libera dalla responsabilità' degli agenti, sia venditori che affittuari. Prima di firmare qualsiasi documento relazionato all'immobile,raccomandiamo ai clienti di consultarsi con un avvocato indipendente, e se necessario verificare lo stato/le dimensioni. 2.Fotografie: le fotografie mostrano determinate parti dell'immobile, cosi' come erano quando sono state scattate. Le aree, le dimensioni, le distanze che vengono fornite sono solo approssimative, e devono essere verificate dal cliente.

Contattaci per questa proprietà

+34 952 636 664 · estepona@lucasfox.es · lucasfox.it · C/ del Naranjo 49, BL.2 - Local 7, Estepona, Málaga, Spagna