Prezzo su richiesta Casa / Villa - Venduto/a

Casa / villa in condizioni eccellenti di 4 camere da letto in vendita a Golden Mile

Spagna » Costa del Sol » Marbella » Golden Mile » 29660

4	4	548m²	1.124m²
Bedrooms	Bathrooms	Planimetrie	Plot size

Contattaci per questa proprietà

+34 637 996 636 • marbella@lucasfox.com • lucasfox.it • Urb. La Alzambra, Local 2, Nueva Andalucia, Marbella, Spagna

Prezzo su richiesta Casa / Villa - Venduto/a

Casa / villa in condizioni eccellenti di 4 camere da letto in vendita a Golden Mile

Spagna » Costa del Sol » Marbella » Golden Mile » 29660

4	4	548m²	1.124m²
Bedrooms	Bathrooms	Planimetrie	Plot size

DESCRIZIONE

Incredibile rapporto qualità-prezzo, bellissima villa di lusso proprio sopra il Golden Mile di Marbella nell'esclusivo sviluppo del Lomas de Marbella Club.

Situata in una tranquilla strada senza uscita all'interno della prestigiosa zona residenziale di Las Lomas de Marbella Club, questa villa in stile mediterraneo esposta a sud vanta un giardino tropicale con piscina riscaldata e gode di viste panoramiche sul monte La Concha e sul mare. È a soli 3 minuti di auto dalle spiagge del Miglio d'oro di Marbella, hotel prestigiosi, ristoranti raffinati e altri servizi.

Sviluppato su tre piani secondo le migliori specifiche, il piano terra è composto da ingresso, soggiorno/pranzo con lucernaio, travi in legno e accesso ad un portico, al giardino e alla zona piscina, camera ospiti con bagno privato, camera ospiti con bagno separato, entrambi con accesso al giardino, cucina completamente attrezzata con ingresso indipendente e angolo colazione, bagno ospiti.

Il primo piano è composto interamente da camera matrimoniale con bagno en suite, cabina armadio e terrazza privata con vista sul mare. Al piano seminterrato si trova un'ulteriore camera per gli ospiti con bagno en suite, sala TV, lavanderia, sauna, garage per quattro auto.

lucasfox.it/go/mrb32893

Vista sul mare, Vista Montagna, Terrazza, Piscina, Giardino, Jacuzzi, Garage, Pavimento in marmo, Luce naturale, Riscaldamento sotto il pavimento, Parcheggio, Zona Relax, Vista, Vicino scuole internazionali, Vicino il trasporto pubblico, Sistema domotico, Sistema di allarme, Sicurezza, Si accettano animali domestici, Ristrutturato, Riscaldamento, Ripostiglio, Interno, Finestre con doppio vetro, Esterno, Cucina attrezzata, Barbecue, Balcone, Armadi a muro, Aria condizionata

Contattaci per questa proprietà

+34 637 996 636 • marbella@lucasfox.com • lucasfox.it • Urb. La Alzambra, Local 2, Nueva Andalucia, Marbella, Spagna

Prezzo su richiesta Casa / Villa - Venduto/a

Casa / villa in condizioni eccellenti di 4 camere da letto in vendita a Golden Mile

Spagna » Costa del Sol » Marbella » Golden Mile » 29660

4	4	548m²	1.124m²
Bedrooms	Bathrooms	Planimetrie	Plot size

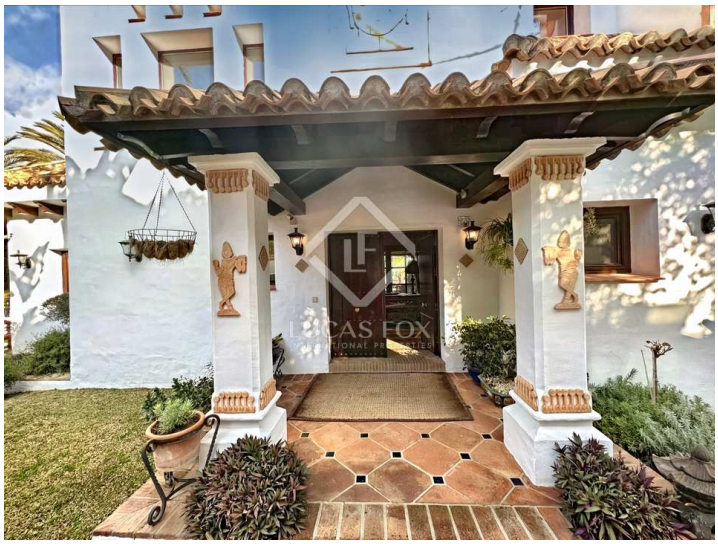

Informazioni importanti per le proprietà offerte da Lucas Fox. I dati di ogni immobile non sono parte di un'offerta o di un contratto. Non deve considerare veritiere o vincolanti le dichiarazioni rilasciate a Lucas Fox, verbalmente o per iscritto,rispetto all'immobile,allo stato in cui si trova o il suo valore.Lucas Fox o qualsiasi altro agente associato non hanno l'autorità' per fare dichiarazioni sull'immobile, e di conseguenza qualsiasi informazione e' libera dalla responsabilità' degli agenti, sia venditori che affittuari. Prima di firmare qualsiasi documento relazionato all'immobile,raccomandiamo ai clienti di consultarsi con un avvocato indipendente, e se necessario verificare lo stato/le dimensioni. 2.Fotografie: le fotografie mostrano determinate parti dell'immobile, cosi' come erano quando sono state scattate. Le aree, le dimensioni, le distanze che vengono fornite sono solo approssimative, e devono essere verificate dal cliente.

Contattaci per questa proprietà

+34 637 996 636 • marbella@lucasfox.com • lucasfox.it • Urb. La Alzambra, Local 2, Nueva Andalucia, Marbella, Spagna