2.250.000 € Casa / Villa - In vendita

Casa / villa nuova costruzione di 4 camere da letto con 78m² terrazza in vendita a Benahavís

Spagna » Costa del Sol » Benahavis nell'entroterra » Benahavís » 29679

4	5	592m²	1.011m²	78m²
Bedrooms	Bathrooms	Planimetrie	Plot size	Terrazza

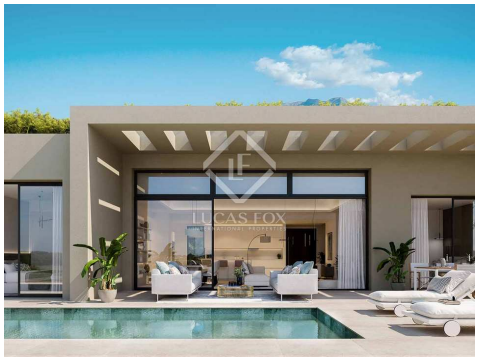

Contattaci per questa proprietà

+34 637 996 636 • marbella@lucasfox.com • lucasfox.it • Urb. La Alzambra, Local 2, Nueva Andalucia, Marbella, Spagna

2.250.000 € Casa / Villa - In vendita

Casa / villa nuova costruzione di 4 camere da letto con 78m² terrazza in vendita a Benahavís

Spagna » Costa del Sol » Benahavis nell'entroterra » Benahavís » 29679

4	5	592m²	1.011m²	78m²
Bedrooms	Bathrooms	Planimetrie	Plot size	Terrazza

DESCRIZIONE

Villa contemporanea all'interno del nuovo progetto di lusso La Finca Jasmine. La villa presenta elementi naturali in armonia con l'ambiente circostante, con lussureggianti giardini mediterranei e piscina privata con facile accesso a Marbella ed Estepona.

Presentazione di Villa Menta nel lussuoso rifugio mediterraneo di La Finca de Jasmine

Scopri Villa Menta, una parte squisita dello stimato progetto residenziale, La Finca de Jasmine. Immersa in una comunità sicura e recintata, questa villa offre un'oasi di tranquillità tra lussureggianti giardini mediterranei, accompagnata da viste panoramiche mozzafiato sul mare.

La vita moderna al suo meglio

Entra in un mondo di modernità con questa spaziosa villa con 4 camere da letto, progettata con cura per una vita senza interruzioni. La villa vanta un generoso layout a pianta aperta, con una cucina completamente attrezzata, un invitante salotto, una sofisticata sala da pranzo e un comodo bagno per gli ospiti.

Luce naturale e comfort impareggiabile

L'ampio spazio abitativo è inondato di luce naturale, grazie ai suoi alti soffitti alti 3,8 metri. Il design contemporaneo della villa fonde perfettamente la vita interna ed esterna, con accesso diretto ai giardini paesaggistici privati dalle zone giorno. Due delle suite con tre camere da letto offrono anche l'accesso diretto a questi incantevoli giardini.

Seminterrato versatile e vita futura

Il seminterrato della villa è uno scrigno di possibilità, offrendo un bagno per gli ospiti, una lavanderia e un'area polivalente flessibile piena di luce naturale. È uno spazio pronto ad adattarsi alle tue esigenze, sia che tu immagini una sala cinema, una palestra o altre possibilità creative.

Il completamento della costruzione è previsto nel terzo trimestre del 2024, offrendoti la perfetta combinazione di vita moderna e bellezza naturale.

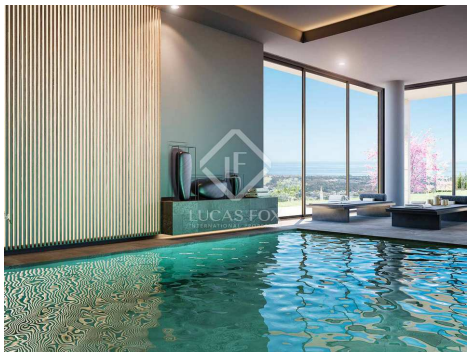

lucasfox.it/go/mrb36008

Vista sul mare, Vista Montagna, Terrazza, Piscina, Giardino, Palestra, Tetto alto, Luce naturale, Riscaldamento sotto il pavimento, Zona Relax, Vicino scuole internazionali, Sicurezza, Riscaldamento, Pannelli solari, Finestre con doppio vetro, Cucina attrezzata, Armadi a muro, Aria condizionata

Contattaci per questa proprietà

+34 637 996 636 • marbella@lucasfox.com • lucasfox.it • Urb. La Alzambra, Local 2, Nueva Andalucia, Marbella, Spagna

2.250.000 € Casa / Villa - In vendita

Casa / villa nuova costruzione di 4 camere da letto con 78m² terrazza in vendita a Benahavís

Spagna » Costa del Sol » Benahavis nell'entroterra » Benahavís » 29679

4	5	592m²	1.011m²	78m²
Bedrooms	Bathrooms	Planimetrie	Plot size	Terrazza

Posizione privilegiata e vita di lusso

Situata nella splendida zona del "Triangolo d'oro", tra Benahavis, Marbella ed Estepona, Villa Menta gode della vicinanza a campi da golf di alto livello, hotel di classe mondiale e le azzurre spiagge della Costa del Sol. Concediti il fascino del vicino Benahavis, un tradizionale pueblo spagnolo, a breve distanza in auto, che vanta una vasta gamma di ristoranti, bar, gallerie e servizi essenziali.

Il tuo sogno ti aspetta

Sia che tu stia cercando una squisita residenza permanente o un'idilliaca seconda casa, la posizione privilegiata di Villa Menta e i servizi superiori promettono uno stile di vita di lusso e tranquillità. Goditi la bellezza naturale dei paesaggi circostanti, immergiti nella vibrante scena locale e fai di Villa Menta il tuo ultimo rifugio mediterraneo.

Contattaci per questa proprietà

+34 637 996 636 • marbella@lucasfox.com • lucasfox.it • Urb. La Alzambra, Local 2, Nueva Andalucia, Marbella, Spagna

2.250.000 € Casa / Villa - In vendita

Casa / villa nuova costruzione di 4 camere da letto con 78m² terrazza in vendita a Benahavís

Spagna » Costa del Sol » Benahavis nell'entroterra » Benahavís » 29679

4	5	592m²	1.011m²	78m²
Bedrooms	Bathrooms	Planimetrie	Plot size	Terrazza

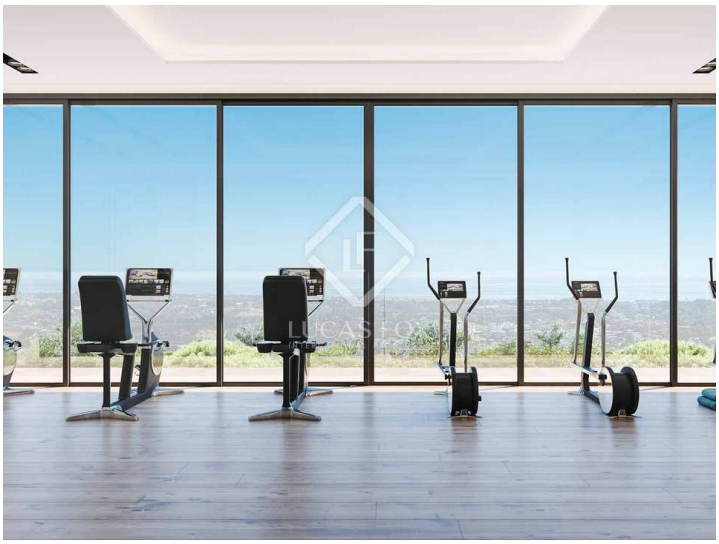

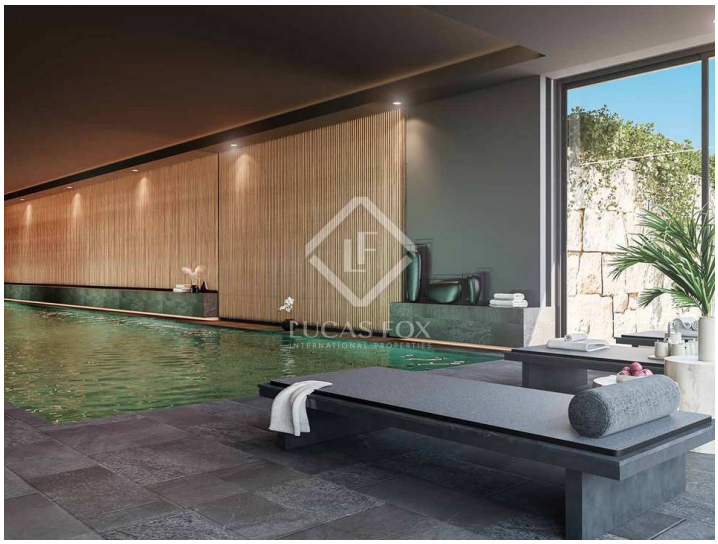

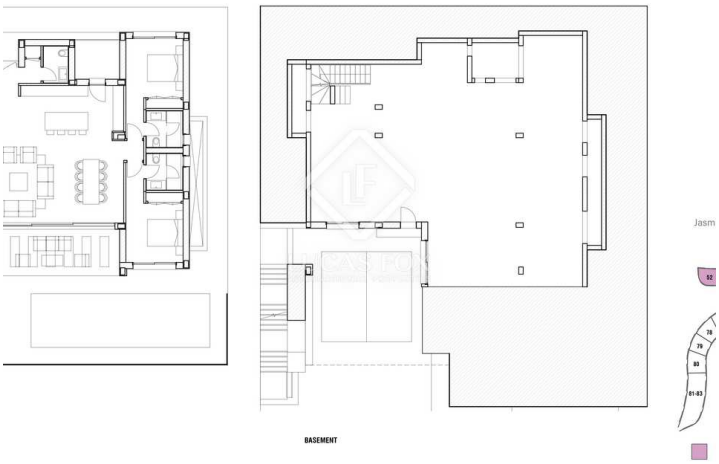

Informazioni importanti per le proprietà offerte da Lucas Fox. I dati di ogni immobile non sono parte di un'offerta o di un contratto. Non deve considerare veritiere o vincolanti le dichiarazioni rilasciate a Lucas Fox, verbalmente o per iscritto,rispetto all'immobile,allo stato in cui si trova o il suo valore.Lucas Fox o qualsiasi altro agente associato non hanno l'autorità' per fare dichiarazioni sull'immobile, e di conseguenza qualsiasi informazione e' libera dalla responsabilità' degli agenti, sia venditori che affittuari. Prima di firmare qualsiasi documento relazionato all'immobile,raccomandiamo ai clienti di consultarsi con un avvocato indipendente, e se necessario verificare lo stato/le dimensioni. 2.Fotografie: le fotografie mostrano determinate parti dell'immobile, cosi' come erano quando sono state scattate. Le aree, le dimensioni, le distanze che vengono fornite sono solo approssimative, e devono essere verificate dal cliente.

Contattaci per questa proprietà

+34 637 996 636 • marbella@lucasfox.com • lucasfox.it • Urb. La Alzambra, Local 2, Nueva Andalucia, Marbella, Spagna