2.350.000 € Casa / Villa - Venduto/a

Casa / Villa in condizioni eccellenti di 4 camere da letto con giardino di 1,000m² in vendita a Nueva Andalucía

Spagna » Costa del Sol » Marbella » Nueva Andalucía » 29660

4	4	380m²	1,000m²	250m²	1,000m²
Bedrooms	Bathrooms	Built size	Plot size	Terrazza	Giardino

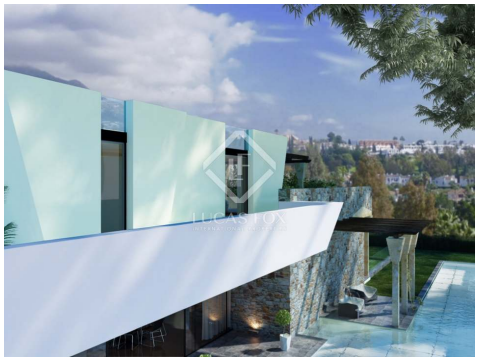

Contattaci per questa proprietà

+34 637 996 636 • marbella@lucasfox.com • lucasfox.it • Urb. La Alzambra, Local 2, Nueva Andalucia, Marbella, Spagna

2.350.000 € Casa / Villa - Venduto/a

Casa / Villa in condizioni eccellenti di 4 camere da letto con giardino di 1,000m² in vendita a Nueva Andalucía

Spagna » Costa del Sol » Marbella » Nueva Andalucía » 29660

4	4	380m²	1,000m²	250m²	1,000m²
Bedrooms	Bathrooms	Built size	Plot size	Terrazza	Giardino

DESCRIZIONE

Spettacolare villa con 4 camere da letto in una zona privilegiata di Nueva Andalucía, pronta per la fine del 2016

Casa di design contemporaneo situata in una zona residenziale privilegiata di Nueva Andalucía, circondata da case per famiglie ultramoderne e molto lussuose.

Questa particolare proprietà è in costruzione e sarà pronta per l'inverno 2016.

Al piano inferiore troveremo una camera da letto e un ampio spazio per un cinema, una palestra, una cantina e un garage. Al piano terra ci sarà un salone con cucina a vista, 2 camere matrimoniali con 2 bagni e ampie terrazze che raggiungeranno la piscina. Il piano superiore ospiterà la camera da letto principale, un bagno, uno spogliatoio e un accesso alla terrazza e alla terrazza panoramica sul tetto.

È un'opportunità ideale per acquistare una casa di design molto moderna con finiture e dettagli di lusso, come riscaldamento a pavimento, un sistema di automazione domestica, un cinema, una cantina, una palestra, una sala giochi e una spettacolare terrazza Sul tetto con jacuzzi e vista sul mare.

La proprietà si trova in una posizione ideale, con accesso a campi da golf, scuole e Marbella.

lucasfox.it/go/mrb3608

Vista sul mare, Giardino, Piscina, Terrazza, Pavimento in marmo, Tetto alto, Parcheggio, Armadi a muro, Balcone, Barbecue, Caminetto, Cinema in casa, Riscaldamento, Sistema domotico

Contattaci per questa proprietà

+34 637 996 636 • marbella@lucasfox.com • lucasfox.it • Urb. La Alzambra, Local 2, Nueva Andalucia, Marbella, Spagna

2.350.000 € Casa / Villa - Venduto/a

Casa / Villa in condizioni eccellenti di 4 camere da letto con giardino di 1,000m² in vendita a Nueva Andalucía

Spagna » Costa del Sol » Marbella » Nueva Andalucía » 29660

4	4	380m²	1,000m²	250m²	1,000m²
Bedrooms	Bathrooms	Built size	Plot size	Terrazza	Giardino

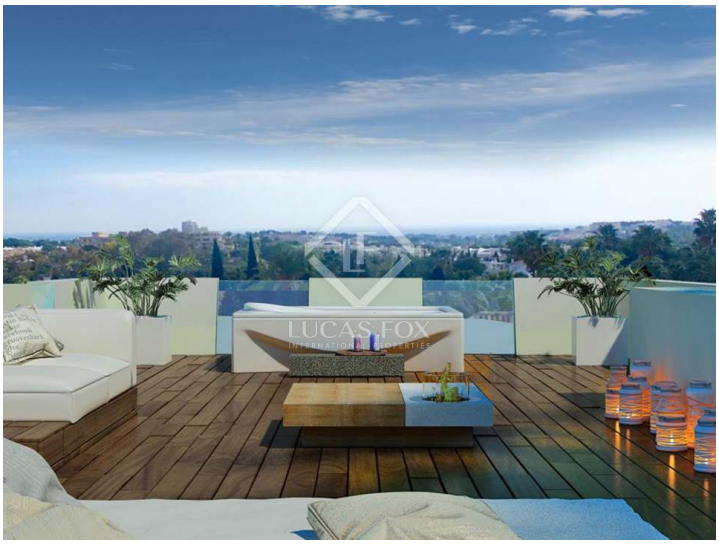

Informazioni importanti per le proprietà offerte da Lucas Fox. I dati di ogni immobile non sono parte di un'offerta o di un contratto. Non deve considerare veritiere o vincolanti le dichiarazioni rilasciate a Lucas Fox, verbalmente o per iscritto,rispetto all'immobile,allo stato in cui si trova o il suo valore.Lucas Fox o qualsiasi altro agente associato non hanno l'autorità' per fare dichiarazioni sull'immobile, e di conseguenza qualsiasi informazione e' libera dalla responsabilità' degli agenti, sia venditori che affittuari. Prima di firmare qualsiasi documento relazionato all'immobile,raccomandiamo ai clienti di consultarsi con un avvocato indipendente, e se necessario verificare lo stato/le dimensioni. 2.Fotografie: le fotografie mostrano determinate parti dell'immobile, cosi' come erano quando sono state scattate. Le aree, le dimensioni, le distanze che vengono fornite sono solo approssimative, e devono essere verificate dal cliente.

Contattaci per questa proprietà

+34 637 996 636 • marbella@lucasfox.com • lucasfox.it • Urb. La Alzambra, Local 2, Nueva Andalucia, Marbella, Spagna