520.000 € Casa / Villa - Venduto/a

Casa / Villa di 4 camere da letto in vendita a Cabrera-de-mar, Barcellona

Spagna » Barcellona » Costa del Maresme » Cabrera-de-mar » 08349

4	2	213m²	823m²
Bedrooms	Bathrooms	Planimetrie	Plot size

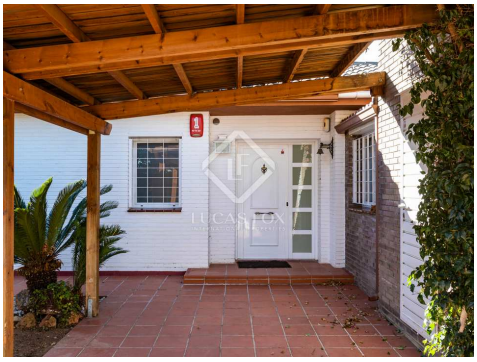

Contattaci per questa proprietà

+34 935 952 490 • maresme@lucasfox.com • lucasfox.it • Plaça de l'Ajuntament 7, baixos, Alella, Spagna

520.000 € Casa / Villa - Venduto/a

Casa / Villa di 4 camere da letto in vendita a Cabrera-de-mar, Barcellona

Spagna » Barcellona » Costa del Maresme » Cabrera-de-mar » 08349

4	2	213m²	823m²
Bedrooms	Bathrooms	Planimetrie	Plot size

DESCRIZIONE

Magnifica casa di famiglia con un bellissimo giardino, molta luce e ben collegato a Barcellona, in vendita a Cabrera de Mar.

Questa casa a un piano, costruita nel 1998, è esposta a sud-ovest e riceve il sole tutto il giorno. La sua pratica distribuzione lo rende ideale per godersi sia indoor che outdoor, sfruttando al meglio l'eccellente clima mediterraneo.

Dal giardino anteriore, l'ingresso principale conduce ad un ampio soggiorno con camino e porte scorrevoli che lasciano il posto alla sala da pranzo esterna e al giardino sul retro. Da un lato è la cucina con zona colazione e uno spazio aggiuntivo con doccia, che può essere utilizzato come un ufficio, una sala giochi per bambini o una sala TV. Di fronte alla cucina c'è un corridoio che conduce alla camera matrimoniale con bagno privato, un'altra camera matrimoniale, 2 camere singole e un bagno con vasca. Tutte le camere sono dotate di armadi a muro e il maestro ha accesso al giardino.

Accanto all'ingresso della casa c'è un garage per 2 auto e un ulteriore posto auto coperto. Il giardino sul retro, grande e pianeggiante, offre una piscina, un prato e un altro terrazzo.

La casa dispone di riscaldamento centralizzato a gas, aria condizionata, finestre con doppi vetri in alluminio e tende elettriche e tende da sole. La casa è in buone condizioni, anche se avrebbe bisogno di un aggiornamento superficiale.

La casa, situata in una strada tranquilla senza traffico, sarebbe una casa di famiglia perfetta.

lucasfox.it/go/mrs16213

Terrazza, Piscina, Giardino, Garage privato, Luce naturale, Parcheggio, Vicino scuole internazionali, Vicino il trasporto pubblico, Si accettano animali domestici, Riscaldamento, Lavanderia, Finestre con doppio vetro, Caminetto, Armadi a muro, Aria condizionata, Accesso per sedia a rotelle

Contattaci per questa proprietà

+34 935 952 490 • maresme@lucasfox.com • lucasfox.it • Plaça de l'Ajuntament 7, baixos, Alella, Spagna

520.000 € Casa / Villa - Venduto/a

Casa / Villa di 4 camere da letto in vendita a Cabrera-de-mar, Barcellona

Spagna » Barcellona » Costa del Maresme » Cabrera-de-mar » 08349

4	2	213m²	823m²
Bedrooms	Bathrooms	Planimetrie	Plot size

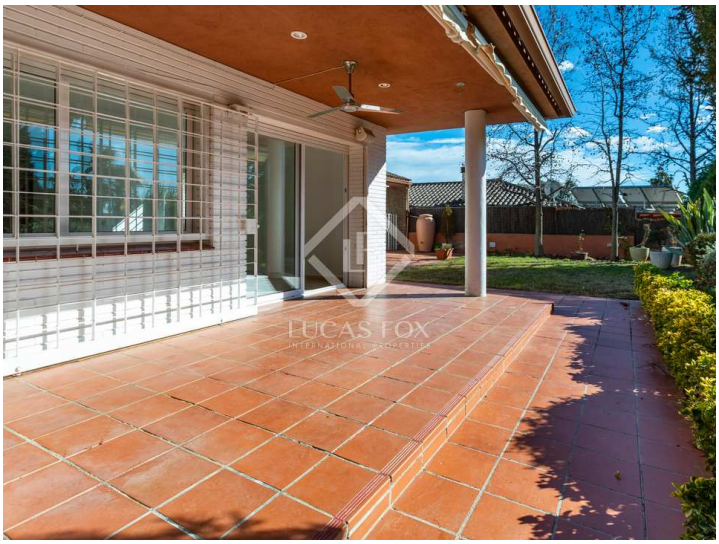

Informazioni importanti per le proprietà offerte da Lucas Fox. I dati di ogni immobile non sono parte di un'offerta o di un contratto. Non deve considerare veritiere o vincolanti le dichiarazioni rilasciate a Lucas Fox, verbalmente o per iscritto,rispetto all'immobile,allo stato in cui si trova o il suo valore.Lucas Fox o qualsiasi altro agente associato non hanno l'autorità' per fare dichiarazioni sull'immobile, e di conseguenza qualsiasi informazione e' libera dalla responsabilità' degli agenti, sia venditori che affittuari. Prima di firmare qualsiasi documento relazionato all'immobile,raccomandiamo ai clienti di consultarsi con un avvocato indipendente, e se necessario verificare lo stato/le dimensioni. 2.Fotografie: le fotografie mostrano determinate parti dell'immobile, cosi' come erano quando sono state scattate. Le aree, le dimensioni, le distanze che vengono fornite sono solo approssimative, e devono essere verificate dal cliente.

Contattaci per questa proprietà

+34 935 952 490 • maresme@lucasfox.com • lucasfox.it • Plaça de l'Ajuntament 7, baixos, Alella, Spagna