740.000 € Casa / Villa - Venduto/a

Casa / villa di 7 camere da letto in vendita a Tiana, Barcellona

Spagna » Barcellona » Costa del Maresme » Tiana / Mas Ram » 08391

7	3	328m²	436m²
Bedrooms	Bathrooms	Planimetrie	Plot size

Contattaci per questa proprietà

+34 935 952 490 • maresme@lucasfox.com • lucasfox.it • Plaça de l'Ajuntament 7, baixos, Alella, Spagna

740.000 € Casa / Villa - Venduto/a

Casa / villa di 7 camere da letto in vendita a Tiana, Barcellona

Spagna » Barcellona » Costa del Maresme » Tiana / Mas Ram » 08391

7	3	328m²	436m²
Bedrooms	Bathrooms	Planimetrie	Plot size

DESCRIZIONE

Una bella casa indipendente modernista dei primi del 20 ° secolo con un giardino in vendita nel centro di Tiana, con facile accesso a tutti i servizi locali.

Questa affascinante casa indipendente si trova nel centro di Tiana, sulla costa del Maresme, a soli 17 km dal centro di Barcellona ea soli 3 km dalla spiaggia più vicina.

La casa, progettata dal famoso architetto Ramon Maria Ruidor i Capella, è stata costruita nel 1915 ed è distribuita su tre livelli, che ospitano 7 camere da letto, 3 bagni e soggiorni spaziosi e luminosi. Il soggiorno principale offre l'accesso al giardino posteriore attraverso un affascinante portico e al primo piano c'è anche una grande terrazza con vista sul giardino. Il primo piano e le terrazze al secondo piano offrono una vista parziale sul mare.

La casa si trova nel centro della bellissima città di Tiana, famosa per la sua architettura modernista. La casa è a pochi passi da tutti i servizi locali come negozi, caffetterie e ristoranti. La scuola internazionale Hamelin Laie di Montgat è a soli 5 minuti di auto e l'accesso all'autostrada più vicina, che offre un facile accesso alla città di Barcellona, è a pochi minuti dalla casa.

La casa è presentata in ottime condizioni, anche se trarrebbe beneficio da alcuni aggiornamenti cosmetici e offre ampio spazio per un futuro acquirente per aggiungere valore.

La struttura non dispone di parcheggio privato, ma si trova in una zona residenziale con possibilità di parcheggio nelle strade vicine.

Non esitate a contattarci per ulteriori informazioni.

lucasfox.it/go/mrs21522

Vista sul mare, Terrazza, Giardino, Tetto alto, Pavimento in mosaico, Luce naturale, Caratteristiche d'epoca, Edificio modernista, Vista, Vicino scuole internazionali, Vicino il trasporto pubblico, Sistema di allarme, Si accettano animali domestici, Riscaldamento, Ripostiglio, Lavanderia, Esterno, Cucina attrezzata, Caminetto, Biblioteca, Balcone

Contattaci per questa proprietà

+34 935 952 490 • maresme@lucasfox.com • lucasfox.it • Plaça de l'Ajuntament 7, baixos, Alella, Spagna

740.000 € Casa / Villa - Venduto/a

Casa / villa di 7 camere da letto in vendita a Tiana, Barcellona

Spagna » Barcellona » Costa del Maresme » Tiana / Mas Ram » 08391

7	3	328m²	436m²
Bedrooms	Bathrooms	Planimetrie	Plot size

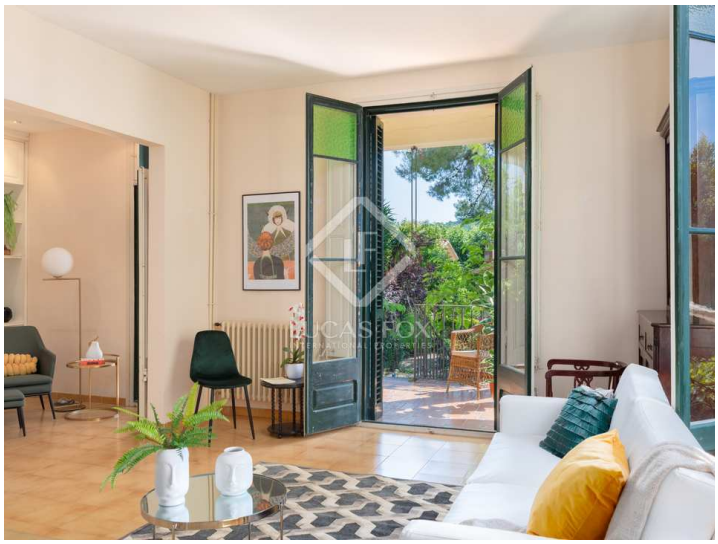

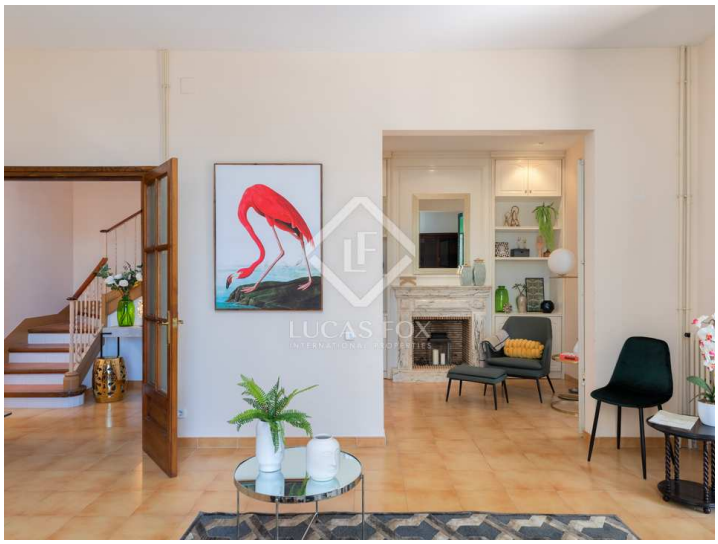

Informazioni importanti per le proprietà offerte da Lucas Fox. I dati di ogni immobile non sono parte di un'offerta o di un contratto. Non deve considerare veritiere o vincolanti le dichiarazioni rilasciate a Lucas Fox, verbalmente o per iscritto,rispetto all'immobile,allo stato in cui si trova o il suo valore.Lucas Fox o qualsiasi altro agente associato non hanno l'autorità' per fare dichiarazioni sull'immobile, e di conseguenza qualsiasi informazione e' libera dalla responsabilità' degli agenti, sia venditori che affittuari. Prima di firmare qualsiasi documento relazionato all'immobile,raccomandiamo ai clienti di consultarsi con un avvocato indipendente, e se necessario verificare lo stato/le dimensioni. 2.Fotografie: le fotografie mostrano determinate parti dell'immobile, cosi' come erano quando sono state scattate. Le aree, le dimensioni, le distanze che vengono fornite sono solo approssimative, e devono essere verificate dal cliente.

Contattaci per questa proprietà

+34 935 952 490 • maresme@lucasfox.com • lucasfox.it • Plaça de l'Ajuntament 7, baixos, Alella, Spagna