520.000 € Casa / Villa - Venduto/a

Casa / Villa di 4 camere da letto in vendita a Teia', Barcellona

Spagna » Barcellona » Costa del Maresme » Teia' » 08329

4	4	340m²	340m²
Bedrooms	Bathrooms	Planimetrie	Plot size

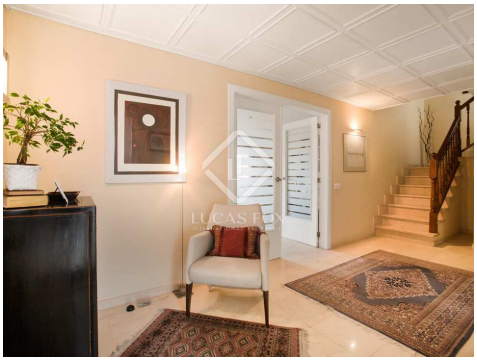

Contattaci per questa proprietà

+34 935 952 490 • maresme@lucasfox.com • lucasfox.it • Plaça de l'Ajuntament 7, baixos, Alella, Spagna

520.000 € Casa / Villa - Venduto/a

Casa / Villa di 4 camere da letto in vendita a Teia', Barcellona

Spagna » Barcellona » Costa del Maresme » Teia' » 08329

4	4	340m²	340m²
Bedrooms	Bathrooms	Planimetrie	Plot size

DESCRIZIONE

Casa con 4 camere da letto in una zona tranquilla con vista su Barcellona e sul mare, con un piccolo giardino con prato e alberi da frutto, oltre a un giardino comunitario e piscina, a Teià.

Nella desiderata zona residenziale La Vinya (Teià), a pochi minuti in auto dalla spiaggia ea circa 20 minuti da Barcellona e 10 dalla Lame Hamelin-International School, troviamo questa moderna casa a schiera in vendita in un'urbanizzazione di 16 case con un pool di comunità
Costruito nel 1993 e parzialmente rinnovato nel 2010, la casa è costruita su 3 piani, oltre a un seminterrato con parcheggio sotterraneo per 2-3 posti e un ripostiglio.
Al piano principale troviamo la cucina con zona pranzo, il bagno per gli ospiti, una lavanderia e il soggiorno con camino e porte sulla terrazza con vista sul mare. Al primo piano ci sono 4 camere da letto e 2 bagni, così come le scale che conducono ad uno studio con bagno privato e terrazza che potrebbe essere utilizzato come un'altra camera da letto. La casa ha pavimenti in marmo al piano terra e pavimenti in parquet ai piani superiori.
La posizione sud-ovest, soleggiata e senza traffico, rende questa casa una casa familiare tranquilla e sicura.
Oltre al piccolo giardino privato con prato e alberi da frutto, il nuovo proprietario può godere dell'accesso al giardino e alla piscina della comunità.
Eccellente casa di famiglia in una zona tranquilla, sicura e verde, con un buon accesso a Barcellona.

lucasfox.it/go/mrs2644

Vista sul mare, Piscina, Giardino, Garage, Pavimento in marmo, Parquet, Luce naturale, Parcheggio, Vicino scuole internazionali, Vicino il trasporto pubblico, Riscaldamento, Ripostiglio, Lavanderia, Finestre con doppio vetro, Caminetto, Balcone, Armadi a muro, Aria condizionata

Contattaci per questa proprietà

+34 935 952 490 • maresme@lucasfox.com • lucasfox.it • Plaça de l'Ajuntament 7, baixos, Alella, Spagna

520.000 € Casa / Villa - Venduto/a

Casa / Villa di 4 camere da letto in vendita a Teia', Barcellona

Spagna » Barcellona » Costa del Maresme » Teia' » 08329

4	4	340m²	340m²
Bedrooms	Bathrooms	Planimetrie	Plot size

Informazioni importanti per le proprietà offerte da Lucas Fox. I dati di ogni immobile non sono parte di un'offerta o di un contratto. Non deve considerare veritiere o vincolanti le dichiarazioni rilasciate a Lucas Fox, verbalmente o per iscritto,rispetto all'immobile,allo stato in cui si trova o il suo valore.Lucas Fox o qualsiasi altro agente associato non hanno l'autorità' per fare dichiarazioni sull'immobile, e di conseguenza qualsiasi informazione e' libera dalla responsabilità' degli agenti, sia venditori che affittuari. Prima di firmare qualsiasi documento relazionato all'immobile,raccomandiamo ai clienti di consultarsi con un avvocato indipendente, e se necessario verificare lo stato/le dimensioni. 2.Fotografie: le fotografie mostrano determinate parti dell'immobile, cosi' come erano quando sono state scattate. Le aree, le dimensioni, le distanze che vengono fornite sono solo approssimative, e devono essere verificate dal cliente.

Contattaci per questa proprietà

+34 935 952 490 • maresme@lucasfox.com • lucasfox.it • Plaça de l'Ajuntament 7, baixos, Alella, Spagna