689.000 € Casa / Villa - Venduto/a

Casa / villa di 6 camere da letto in vendita a Cabrils, Barcellona

Spagna » Barcellona » Costa del Maresme » Cabrils » 08348

6	4	251m²	776m²
Bedrooms	Bathrooms	Planimetrie	Plot size

Contattaci per questa proprietà

+34 935 952 490 • maresme@lucasfox.com • lucasfox.it • Plaça de l'Ajuntament 7, baixos, Alella, Spagna

689.000 € Casa / Villa - Venduto/a

Casa / villa di 6 camere da letto in vendita a Cabrils, Barcellona

Spagna » Barcellona » Costa del Maresme » Cabrils » 08348

6	4	251m²	776m²
Bedrooms	Bathrooms	Planimetrie	Plot size

DESCRIZIONE

Casa con appartamento per gli ospiti e vista sul mare in vendita a Cabrils, Barcellona.

Questa accogliente casa situata a Cabrils gode di una fantastica vista sul mare e sulle montagne. A pochi minuti di macchina troverete il centro del paese con tutti i servizi.

La casa è esposta a sud, quindi è molto luminosa e offre una vista fantastica. La casa è stata costruita su un terreno di 850 m² nel 1981 ed è stata ristrutturata nel 2009, quindi è in ottime condizioni. Il piacevole giardino richiede poca manutenzione e dispone di un'area per realizzare una piscina.

La casa è distribuita su due piani e offre un appartamento per gli ospiti con ingresso separato. C'è un progetto per installare un ascensore dal garage alla casa.

Il piano nobile si trova al primo piano della casa e dispone di un ampio e luminoso soggiorno-pranzo con cucina americana. Il soggiorno ha un camino e accesso ad una bella terrazza con vista panoramica sul mare e sulle montagne. Lo stesso piano offre anche due camere matrimoniali con bagno in comune e la camera matrimoniale con una vista fantastica, un bagno privato e uno spogliatoio.

Al piano inferiore si trova un appartamento per gli ospiti tipo loft con cucina separata e accesso diretto al giardino. Su questo piano ci sono altre due camere da letto e due bagni.

Il piacevole giardino dispone di una zona relax sotto un portico, diverse terrazze e una zona frutteto.

La casa è dotata di impianto di raccolta dell'acqua piovana, serramenti in legno con vetrocamera e riscaldamento a gas. Il garage offre parcheggio per due veicoli

Contattaci per organizzare una visita a questa fantastica casa.

lucasfox.it/go/mrs36381

Vista sul mare, Vista Montagna, Terrazza, Giardino, Garage, Parquet, Luce naturale, Zona Relax, Vista,
Si accettano animali domestici, Sala giochi, Ristrutturato, Ripostiglio, Interno, Finestre con doppio vetro, Esterno, Cucina attrezzata, Caminetto, Balcone, Armadi a muro

Contattaci per questa proprietà

+34 935 952 490 • maresme@lucasfox.com • lucasfox.it • Plaça de l'Ajuntament 7, baixos, Alella, Spagna

689.000 € Casa / Villa - Venduto/a

Casa / villa di 6 camere da letto in vendita a Cabrils, Barcellona

Spagna » Barcellona » Costa del Maresme » Cabrils » 08348

6	4	251m²	776m²
Bedrooms	Bathrooms	Planimetrie	Plot size

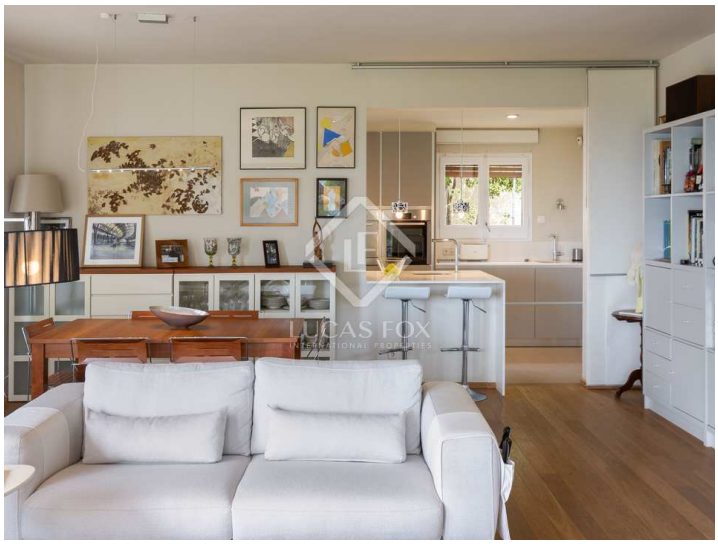

Informazioni importanti per le proprietà offerte da Lucas Fox. I dati di ogni immobile non sono parte di un'offerta o di un contratto. Non deve considerare veritiere o vincolanti le dichiarazioni rilasciate a Lucas Fox, verbalmente o per iscritto,rispetto all'immobile,allo stato in cui si trova o il suo valore.Lucas Fox o qualsiasi altro agente associato non hanno l'autorità' per fare dichiarazioni sull'immobile, e di conseguenza qualsiasi informazione e' libera dalla responsabilità' degli agenti, sia venditori che affittuari. Prima di firmare qualsiasi documento relazionato all'immobile,raccomandiamo ai clienti di consultarsi con un avvocato indipendente, e se necessario verificare lo stato/le dimensioni. 2.Fotografie: le fotografie mostrano determinate parti dell'immobile, cosi' come erano quando sono state scattate. Le aree, le dimensioni, le distanze che vengono fornite sono solo approssimative, e devono essere verificate dal cliente.

Contattaci per questa proprietà

+34 935 952 490 • maresme@lucasfox.com • lucasfox.it • Plaça de l'Ajuntament 7, baixos, Alella, Spagna