New development - Venduto

N74 Ibiza Appartamenti, Retiro, Madrid

Una nuova costruzione di Appartamenti in vendita Retiro, Madrid

Q1 2020
Completamento

Concessa
Licenza di costruzione

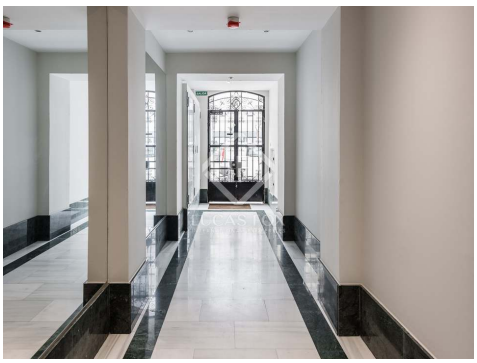

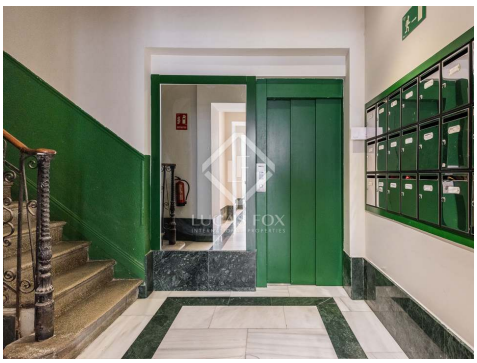

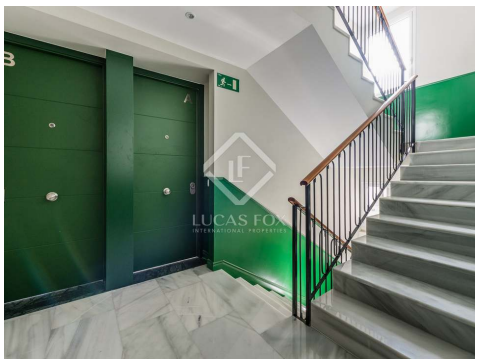

Contattaci per questa proprietà

+34 912 900 182 • madrid@lucasfox.com • lucasfox.it • Calle Serrano nº 8, Madrid, Spagna

New development - Venduto

N74 Ibiza Appartamenti, Retiro, Madrid

Una nuova costruzione di Appartamenti in vendita Retiro, Madrid

Q1 2020
Completamento

Concessa
Licenza di costruzione

DESCRIZIONE

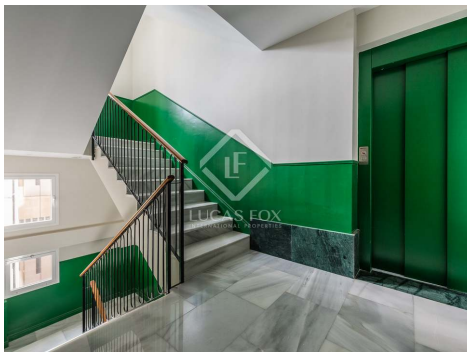

lucasfox.it/go/n74-ibiza

Una nuova costruzione di Appartamenti in vendita a Retiro, Madrid

Case spettacolari nel quartiere di Ibiza, a pochi minuti dal parco del Retiro.

Questo edificio risalente al 1920 è stato completamente riabilitato nel 2015 ed è stato aggiunto un quinto e sesto piano, con due case su ogni piano.

Le case sono state completamente rinnovate con materiali di ottima qualità e finiture di lusso. Inoltre, grazie alla sua eccellente posizione e orientamento consentono l'ingresso di abbondante luce naturale.

Alcune delle funzionalità sono le seguenti.

- Riscaldamento e acqua calda: i pavimenti hanno una caldaia a condensazione a gas naturale, riscaldamento a pavimento in tutta la casa, più portasciugamani riscaldati nei bagni e cronotermostato tramite WIFI per il controllo remoto.
- Aria condizionata da condotti caldi / freddi.
- Finestre in alluminio a termine e rottura ponte acustico con tapparelle motorizzate.
- Cucina completamente arredata, con piano in Neolith.
- Pavimenti in porcellana in tutta la casa, compresi bagni e terrazze.

Contattaci per questa proprietà

+34 912 900 182 • madrid@lucasfox.com • lucasfox.it • Calle Serrano nº 8, Madrid, Spagna

New development - Venduto

N74 Ibiza Appartamenti, Retiro, Madrid

Una nuova costruzione di Appartamenti in vendita Retiro, Madrid

Q1 2020
Completamento

Concessa
Licenza di costruzione

Informazioni importanti per le proprietà offerte da Lucas Fox. I dati di ogni immobile non sono parte di un'offerta o di un contratto. Non deve considerare veritiere o vincolanti le dichiarazioni rilasciate a Lucas Fox, verbalmente o per iscritto,rispetto all'immobile,allo stato in cui si trova o il suo valore.Lucas Fox o qualsiasi altro agente associato non hanno l'autorità' per fare dichiarazioni sull'immobile, e di conseguenza qualsiasi informazione e' libera dalla responsabilità' degli agenti, sia venditori che affittuari. Prima di firmare qualsiasi documento relazionato all'immobile,raccomandiamo ai clienti di consultarsi con un avvocato indipendente, e se necessario verificare lo stato/le dimensioni. 2.Fotografie: le fotografie mostrano determinate parti dell'immobile, cosi' come erano quando sono state scattate. Le aree, le dimensioni, le distanze che vengono fornite sono solo approssimative, e devono essere verificate dal cliente.

Contattaci per questa proprietà

+34 912 900 182 • madrid@lucasfox.com • lucasfox.it • Calle Serrano nº 8, Madrid, Spagna