400.000 € Appartamento - In vendita

Appartamento nuova costruzione Con una camera da letto in vendita a Porto, Portugal

Portugal » Porto » 4000-213

1	1	66m²	4m²
Bedrooms	Bathrooms	Planimetrie	Terrazza

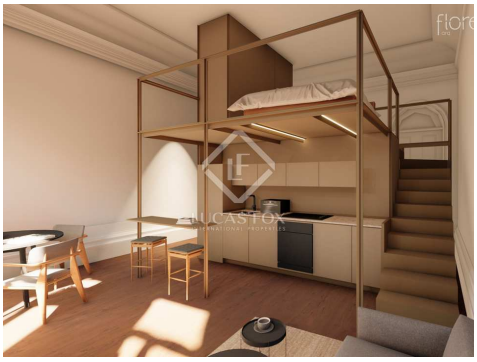

Contattaci per questa proprietà

+351 221107946 • porto@lucasfox.com • lucasfox.it • Av. Brasil, 330, Porto, Portugal, Portugal

400.000 € Appartamento - In vendita

Appartamento nuova costruzione Con una camera da letto in vendita a Porto, Portugal

Portugal » Porto » 4000-213

1	1	66m²	4m²
Bedrooms	Bathrooms	Planimetrie	Terrazza

DESCRIZIONE

Appartamento con 1 camera da letto inserito in un emblematico edificio riabilitato, in una zona nobile, nel centro di Porto

Questo appartamento con 1 camera da letto è inserito in un nuovo sviluppo, composto da 11 unità abitative.

Questo edificio si trova in una zona nobile del centro di Porto, un'area consolidata di commercio e servizi della città, che sta subendo una profonda trasformazione, guidata da opere che hanno un impatto sulla città, di cui la riabilitazione di spicca il Mercado do Bolhão; la ristrutturazione dell'edificio Palácio do Comércio; e il blocco Casa Forte.

lucasfox.it/go/opo36285

Finestre con doppio vetro, Cucina attrezzata, Balcone, Armadi a muro

Contattaci per questa proprietà

+351 221107946 • porto@lucasfox.com • lucasfox.it • Av. Brasil, 330, Porto, Portugal, Portugal

400.000 € Appartamento - In vendita

Appartamento nuova costruzione Con una camera da letto in vendita a Porto, Portugal

Portugal » Porto » 4000-213

1	1	66m²	4m²
Bedrooms	Bathrooms	Planimetrie	Terrazza

Informazioni importanti per le proprietà offerte da Lucas Fox. I dati di ogni immobile non sono parte di un'offerta o di un contratto. Non deve considerare veritiere o vincolanti le dichiarazioni rilasciate a Lucas Fox, verbalmente o per iscritto,rispetto all'immobile,allo stato in cui si trova o il suo valore.Lucas Fox o qualsiasi altro agente associato non hanno l'autorità' per fare dichiarazioni sull'immobile, e di conseguenza qualsiasi informazione e' libera dalla responsabilità' degli agenti, sia venditori che affittuari. Prima di firmare qualsiasi documento relazionato all'immobile,raccomandiamo ai clienti di consultarsi con un avvocato indipendente, e se necessario verificare lo stato/le dimensioni. 2.Fotografie: le fotografie mostrano determinate parti dell'immobile, cosi' come erano quando sono state scattate. Le aree, le dimensioni, le distanze che vengono fornite sono solo approssimative, e devono essere verificate dal cliente.

Contattaci per questa proprietà

+351 221107946 • porto@lucasfox.com • lucasfox.it • Av. Brasil, 330, Porto, Portugal, Portugal