1.500.000 € Hotel - In vendita

Hotel in condizioni eccellenti di 11 camere da letto in vendita a Alentejo, Portugal

Portugal » Alentejo » 7570-158

11	11	373m²	646m²
Bedrooms	Bathrooms	Planimetrie	Plot size

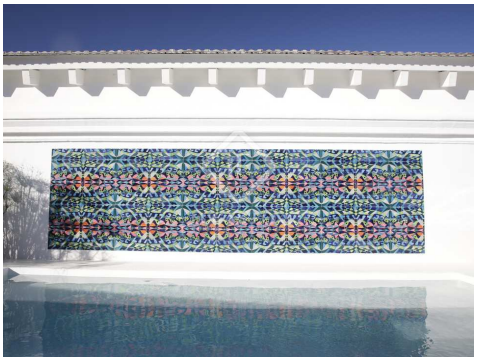

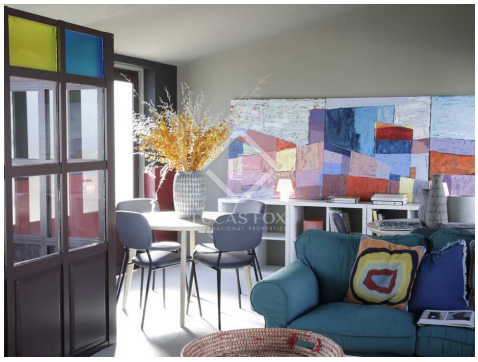

Contattaci per questa proprietà

+351 221107946 • porto@lucasfox.com • lucasfox.it • Av. Brasil, 330, Porto, Portugal, Portugal

1.500.000 € Hotel - In vendita

Hotel in condizioni eccellenti di 11 camere da letto in vendita a Alentejo, Portugal

Portugal » Alentejo » 7570-158

11	11	373m²	646m²
Bedrooms	Bathrooms	Planimetrie	Plot size

DESCRIZIONE

Casa da Malagueta - Guest House nel centro di Grândola, a 25 minuti dalla costa dell'Alentejo.

Questa Guest House Alentejana è un nuovo sviluppo, completato nell'agosto 2022, completamente arredato e perfetto per gli investitori che cercano una grande redditività in questo settore!

Sviluppo con 8 suite e 2 appartamenti, con le seguenti caratteristiche:

8 Suite | Tipo di suite: 23,55 m² | Patio privato: 17,52 m²
1 - Appartamento T1 | Appartamento: 49,75 m²
1 - Appartamento T2 | 76,56 m² Patio privato: 18,00 m²

Aree comuni/sociali Piscina: 131,05 m² Magazzino: 75,7 m²

Il progetto Casa da Malagueta intende coniugare la tradizione dell'Alentejo con la contemporaneità degli spazi.

Uno spazio pensato per stimolare il visitatore, con una variegata tavolozza di colori per produrre sensazioni che lasceranno il segno nella memoria di ciascuno.

Un luogo che unisce arte, svago e uno stile di vita cittadino, ma vicino alla campagna e alla spiaggia.

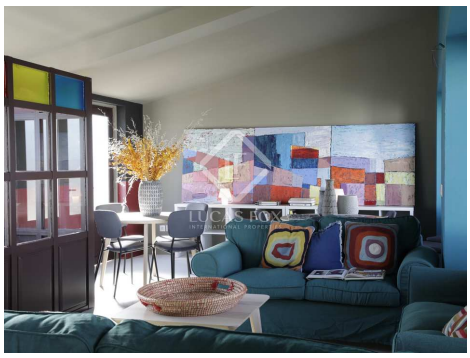

lucasfox.it/go/opo38205

Piscina, Giardino, Luce naturale, Zona Relax, Riscaldamento, Nuova costruzione, Esterno, Barbecue, Aria condizionata

Contattaci per questa proprietà

+351 221107946 • porto@lucasfox.com • lucasfox.it • Av. Brasil, 330, Porto, Portugal, Portugal

1.500.000 € Hotel - In vendita

Hotel in condizioni eccellenti di 11 camere da letto in vendita a Alentejo, Portugal

Portugal » Alentejo » 7570-158

11	11	373m²	646m²
Bedrooms	Bathrooms	Planimetrie	Plot size

Informazioni importanti per le proprietà offerte da Lucas Fox. I dati di ogni immobile non sono parte di un'offerta o di un contratto. Non deve considerare veritiere o vincolanti le dichiarazioni rilasciate a Lucas Fox, verbalmente o per iscritto,rispetto all'immobile,allo stato in cui si trova o il suo valore.Lucas Fox o qualsiasi altro agente associato non hanno l'autorità' per fare dichiarazioni sull'immobile, e di conseguenza qualsiasi informazione e' libera dalla responsabilità' degli agenti, sia venditori che affittuari. Prima di firmare qualsiasi documento relazionato all'immobile,raccomandiamo ai clienti di consultarsi con un avvocato indipendente, e se necessario verificare lo stato/le dimensioni. 2.Fotografie: le fotografie mostrano determinate parti dell'immobile, cosi' come erano quando sono state scattate. Le aree, le dimensioni, le distanze che vengono fornite sono solo approssimative, e devono essere verificate dal cliente.

Contattaci per questa proprietà

+351 221107946 • porto@lucasfox.com • lucasfox.it • Av. Brasil, 330, Porto, Portugal, Portugal