€895,000 Casa / Villa - In vendita

Casa / Villa di 4 camere da letto in vendita a Levantina, Barcellona

Spagna » Barcellona » Sitges » Levantina / Montgavina / Quint Mar » 08870

4	3	300m²	480m²
Bedrooms	Bathrooms	Built size	Plot size

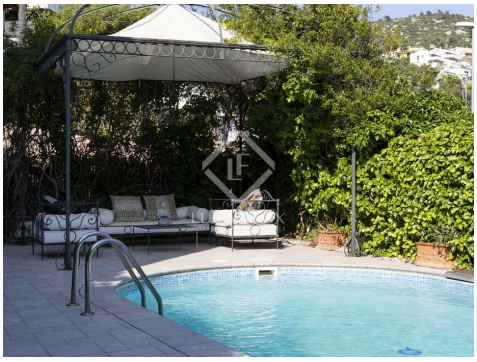

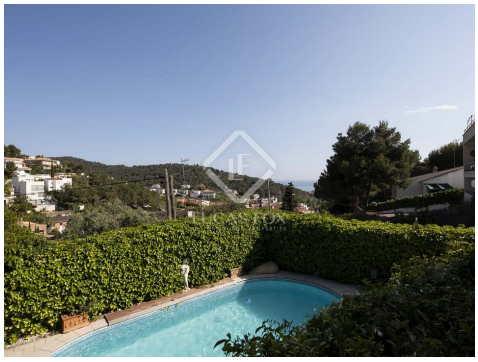

Contattaci per questa proprietà

+34 935 952 550 • sitges@lucasfox.com • lucasfox.it • Calle Major, 34, Sitges, Spagna

€895,000 Casa / Villa - In vendita

Casa / Villa di 4 camere da letto in vendita a Levantina, Barcellona

Spagna » Barcellona » Sitges » Levantina / Montgavina / Quint Mar » 08870

4	3	300m²	480m²
Bedrooms	Bathrooms	Built size	Plot size

DESCRIZIONE

Moderna villa con 4 camere da letto in vendita a Quint Mar, con vista su Sitges ea soli 5 minuti dalla spiaggia.

Villa moderna situata a Quint Mar, in una zona residenziale molto richiesta che domina Sitges. Si trova a soli 5 minuti di auto dal centro città e dalla spiaggia.

La villa si distingue per il soffitto a doppia altezza che dona una sensazione di spaziosità e luminosità alla casa. Una sala conduce al soggiorno su due livelli, con ampie finestre che consentono l'ingresso di abbondante luce naturale e l'uscita su una terrazza ideale per cenare all'aperto o rilassarsi. La cucina è completamente attrezzata e ha abbastanza spazio per un tavolo da pranzo e una dispensa separata. La cucina offre accesso ad un'altra terrazza. Due delle 4 camere matrimoniali si trovano al piano terra, insieme a un bagno.

Il primo piano ospita la camera matrimoniale con cabina armadio e bagno privato. Un corridoio che conduce al soggiorno comunica con un'altra camera matrimoniale, anch'essa con bagno privato.

Gli esterni offrono una piscina con area ombreggiata con pergola, oltre a diverse terrazze situate a diversi livelli.

Opzione eccellente per famiglie o per chiunque come seconda residenza, in una posizione tranquilla vicino alla spiaggia. L'area è molto richiesta per affitti a lungo termine, il che la rende un'opportunità interessante per gli investitori.

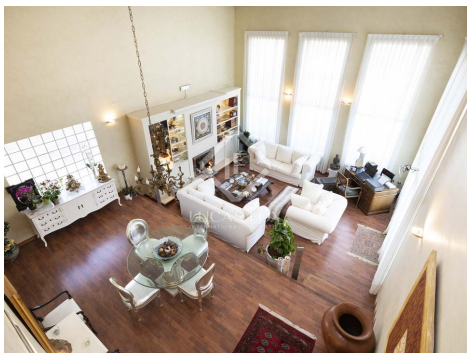

lucasfox.it/go/sit11377

Vista Montagna, Vista sul mare, Giardino, Piscina, Terrazza, Garage privato, Palestra, Strutture equestri, Luce naturale, Parquet, Tetto alto, Parcheggio, Allarme, Aria condizionata, Armadi a muro, Camerino per cambiarsi, Caminetto, Cinema in casa, Esterno, Finestre con doppio vetro, Lavanderia, Montacarichi, Parco giochi, Pozzo, Ripostiglio, Riscaldamento, Vicino il trasporto pubblico, Vicino scuole internazionali, Vista

Contattaci per questa proprietà

+34 935 952 550 • sitges@lucasfox.com • lucasfox.it • Calle Major, 34, Sitges, Spagna

€895,000 Casa / Villa - In vendita

Casa / Villa di 4 camere da letto in vendita a Levantina, Barcellona

Spagna » Barcellona » Sitges » Levantina / Montgavina / Quint Mar » 08870

4	3	300m²	480m²
Bedrooms	Bathrooms	Built size	Plot size

Informazioni importanti per le proprietà offerte da Lucas Fox. I dati di ogni immobile non sono parte di un'offerta o di un contratto. Non deve considerare veritiere o vincolanti le dichiarazioni rilasciate a Lucas Fox, verbalmente o per iscritto,rispetto all'immobile,allo stato in cui si trova o il suo valore.Lucas Fox o qualsiasi altro agente associato non hanno l'autorità' per fare dichiarazioni sull'immobile, e di conseguenza qualsiasi informazione e' libera dalla responsabilità' degli agenti, sia venditori che affittuari. Prima di firmare qualsiasi documento relazionato all'immobile,raccomandiamo ai clienti di consultarsi con un avvocato indipendente, e se necessario verificare lo stato/le dimensioni. 2.Fotografie: le fotografie mostrano determinate parti dell'immobile, cosi' come erano quando sono state scattate. Le aree, le dimensioni, le distanze che vengono fornite sono solo approssimative, e devono essere verificate dal cliente.

Contattaci per questa proprietà

+34 935 952 550 • sitges@lucasfox.com • lucasfox.it • Calle Major, 34, Sitges, Spagna